



PROVINCIA
DI REGGIO EMILIA

L'IMPEGNO DELLA PROVINCIA PER LE SCUOLE SUPERIORI

17 settembre 2018

*Servizio Infrastrutture, Mobilità sostenibile, Patrimonio ed Edilizia
Servizio Programmazione Scolastica e Diritto allo Studio*



DATI GENERALI

La Provincia di Reggio Emilia gestisce

21 istituti scolastici superiori ciascuno dei quali è dislocato su una o più sedi.

Le scuole superiori reggiane sono distribuite in

29 sedi scolastiche, collocate in **64 edifici**,

che occupano complessivamente **198.700** mq.

Nel prossimo anno scolastico si prevede di accogliere

una popolazione scolastica di **21.779 studenti**

distribuiti in **950 classi**

L'investimento che la Provincia di Reggio Emilia è stata in grado di garantire anche quest'anno a favore delle scuole superiori è di poco superiore a **5 milioni** di euro.

4,1 milioni per cantieri in corso di elevata complessità

1.116.550 euro per interventi di manutenzione

200.000 euro di fondi assegnati direttamente

alle scuole per acquisto di attrezzature e arredi o piccoli interventi

73.493 euro per il Progetto Tutor a favore di studenti disabili

INTERVENTI CON FONDI DELLA PROVINCIA PER GARANTIRE IL REGOLARE INIZIO DEL NUOVO ANNO SCOLASTICO

A seguito delle ricognizioni effettuate coinvolgendo i dirigenti scolastici sono state individuate opere per:

1.116.550 €

INTERVENTI
PRINCIPALI

990.550 €

INTERVENTI DI PICCOLA
MANUTENZIONE

126.000 €

INTERVENTI PRINCIPALI

EDIFICIO	DESCRIZIONE LAVORI	lavori da completare nell'estate 2018	
		Importo lavori stimato iva inclusa	
Motti-Zanelli	Rifacimento impianto di distribuzione riscaldamento piano terra Zanelli e Motti lotto vecchio e corpi scaldanti	€	160.000,00
Zanelli	Rifacimento bagni	€	48.000,00
I.S. Galvani	Aule prefabbricate	€	127.000,00
Liceo Ariosto	Rifacimento servizi igienici palestra Ariosto al piano primo	€	24.000,00
Liceo Moro	Sostituzione porte REI	€	30.000,00
ITI Nobili	Miglioramento energetico e ripristino della copertura sede centrale	€	249.550,00
Convitto Corso	Impianto Temico	€	120.000,00
Liceo Corso	Conseguimento certificato di prevenzione incendi	€	50.000,00
IS Carrara	messa in sicurezza	€	100.000,00
Gobetti	Rifacimento copertura palestra lotto 1 con stesura di 1 guaina	€	27.000,00
Cattaneo	Palestra Sostituzione porte REI	€	25.000,00
I.S. Mandela	Lavori agli Uffici dell'Ex Pretura	€	30.000,00
TOTALI		€	990.550,00

Intervento di manutenzione dell'impianto di riscaldamento

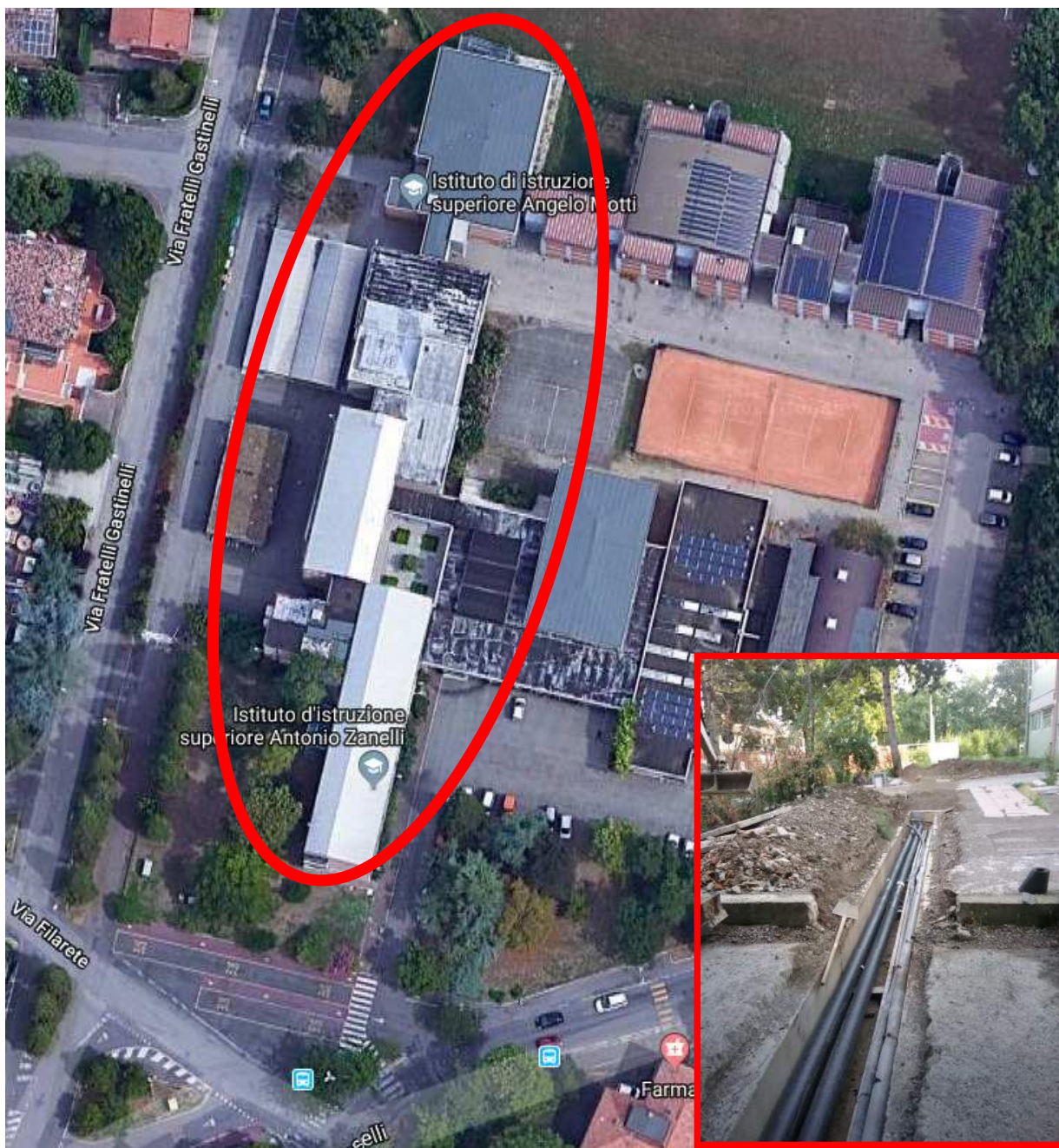

Si tratta di un intervento di rifacimento dell'impianto di distribuzione del riscaldamento degli Istituti Zanelli e Motti

**IMPORTO COMPLESSIVO:
€160.000,00**

All' Istituto Zanelli è inoltre previsto il rifacimento di n° 17 bagni degli studenti posti nell'edificio di primo impianto.

**IMPORTO COMPLESSIVO:
€48.000,00**

Entrambi gli interventi sono stati completati entro l'inizio delle lezioni.

ISTITUTO "GALVANI" - sede via della Canalina

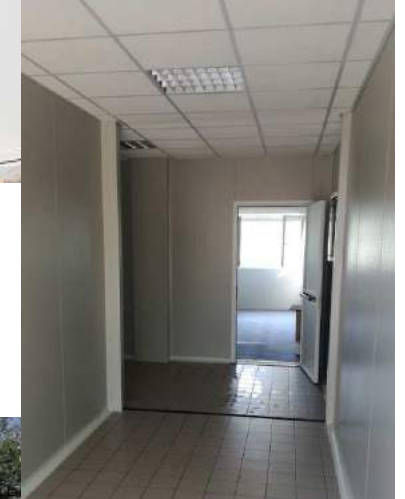

IMPORTO COMPLESSIVO:
€127.000

L'intervento, già **terminato**, ha dotato il plesso scolastico di ulteriori due aule e relativi locali accessori per consentire un'adeguata gestione del nuovo anno scolastico.

LICEO “ARIOSTO” - REGGIO EMILIA

Intervento di rifacimento servizi igienici



Le opere sono consistite nel rifacimento dei servizi igienici della palestra Ariosto al piano primo e sono terminate entro l'inizio del nuovo anno scolastico.

**IMPORTO COMPLESSIVO:
€ 24.000**

ISTITUTO “A. MORO” - REGGIO EMILIA

Intervento di sostituzione delle porte REI



Sostituzione delle porte REI installate prima del 1992.

I lavori sono terminati entro l'inizio del nuovo anno scolastico.

**IMPORTO COMPLESSIVO:
€ 30.000**

ISTITUTO “L.NOBILI” - REGGIO EMILIA

Intervento di miglioramento energetico

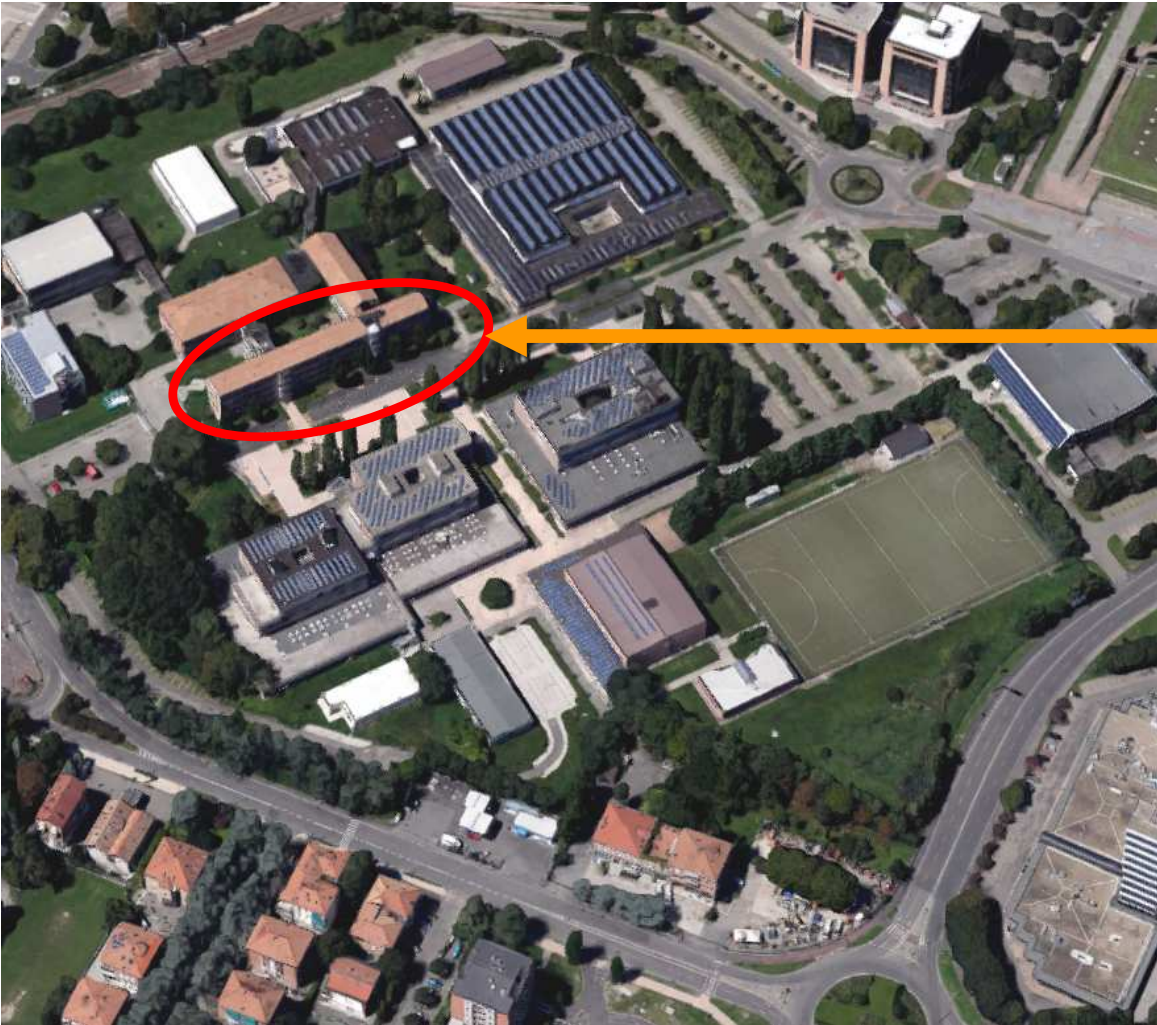

Interventi di manutenzione straordinaria e di riqualificazione energetica consistenti nella sostituzione dei serramenti e nel ripristino della copertura della sede centrale.

I lavori sono terminati entro l'inizio del nuovo anno scolastico.

IMPORTO COMPLESSIVO:
€249.550

CONVITTO "R. CORSO" - CORREGGIO

Intervento di sistemazione dell'impianto termico della scuola
e di produzione dell'acqua calda sanitaria

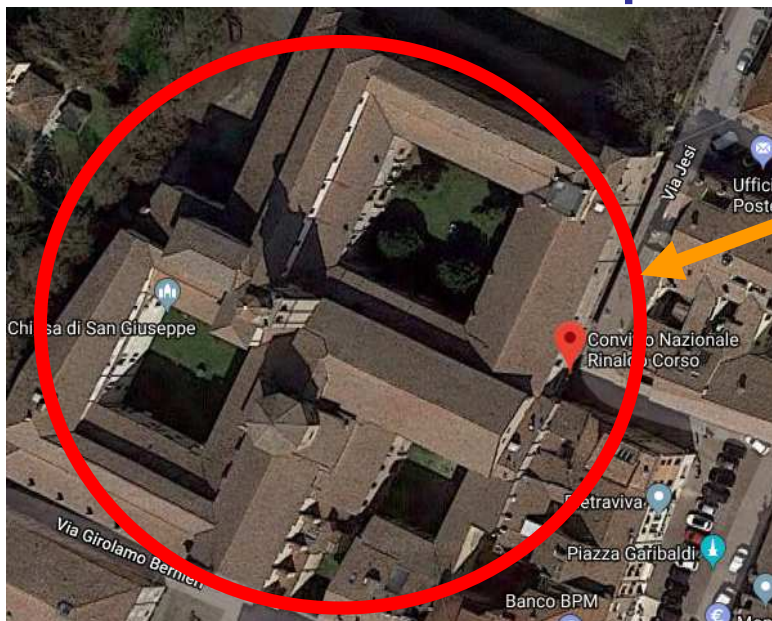

E' in fase di ultimazione l'intervento di sistemazione dell'impianto di riscaldamento. I lavori termineranno entro il mese di settembre

IMPORTO COMPLESSIVO:
€ 120.000

ISTITUTO LICEO "R. CORSO" - CORREGGIO

Intervento di adeguamento prevenzione incendi



Sono in corso le ultime opere utili al conseguimento del Certificato Prevenzione Incendi. Il completamento dei lavori è previsto entro la fine del 2018.

IMPORTO COMPLESSIVO:
€ 50.000

ISTITUTO “CARRARA” - GUASTALLA

Intervento di messa in sicurezza dei sottotetti

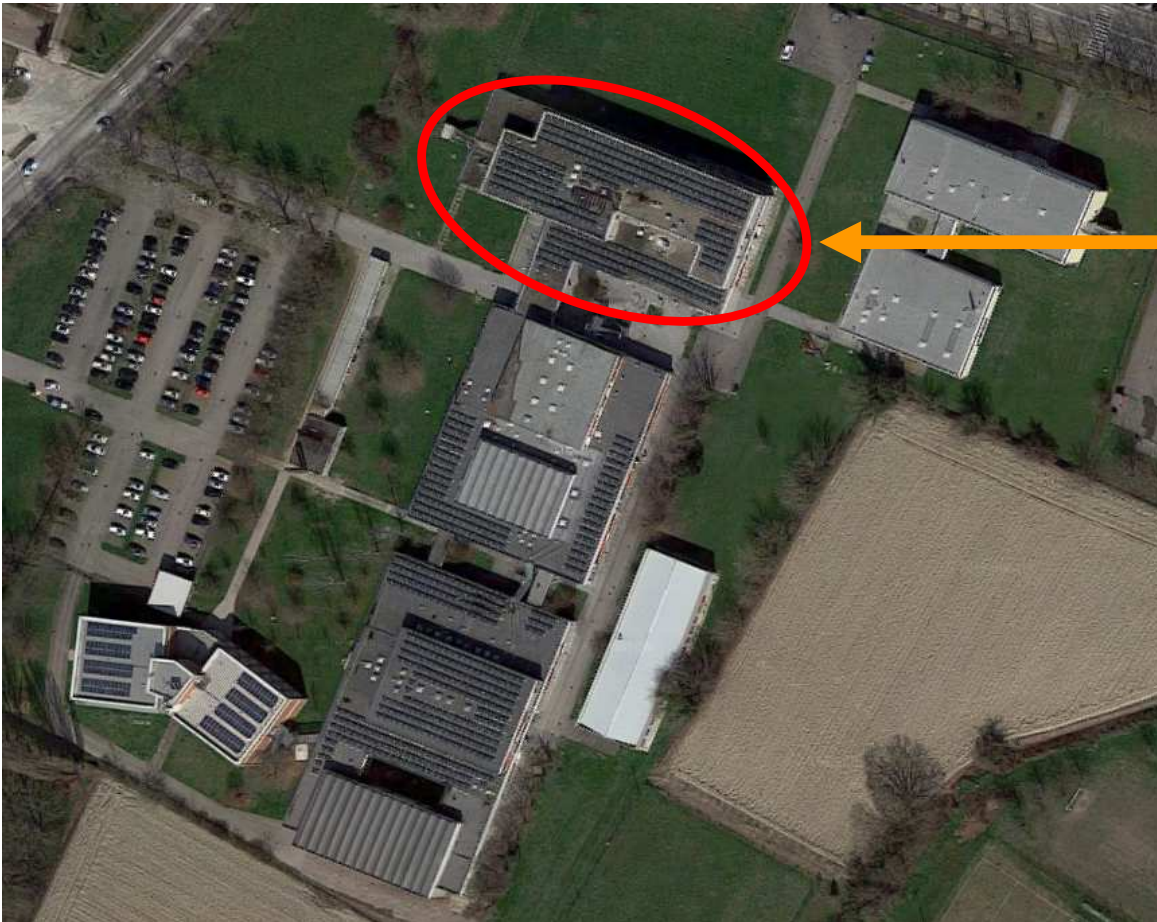

Interventi di messa in sicurezza dal rischio di caduta di elementi dall'alto, consistenti nel controllo e rinforzo dei controsoffitti, fissaggio dei corpi illuminanti e messa in opera di reti antisfondellamento.

I lavori sono terminati entro l'inizio del nuovo anno scolastico.

IMPORTO COMPLESSIVO:
€ 100.000



ISTITUTO "GOBETTI" - SCANDIANO

Rifacimento del manto di copertura della palestra del lotto 1.
I lavori sono terminati entro l'inizio del nuovo anno scolastico.

Importo complessivo: **€ 27.000**



I.S. "CATTANEO "Scuola e Palestra" CASTELNOVO NE' MONTI

Sostituzione porte danneggiate e porte REI installate prima del 1992.
I lavori sono terminati entro l'inizio del nuovo anno scolastico.

Importo complessivo **€ 25.000**

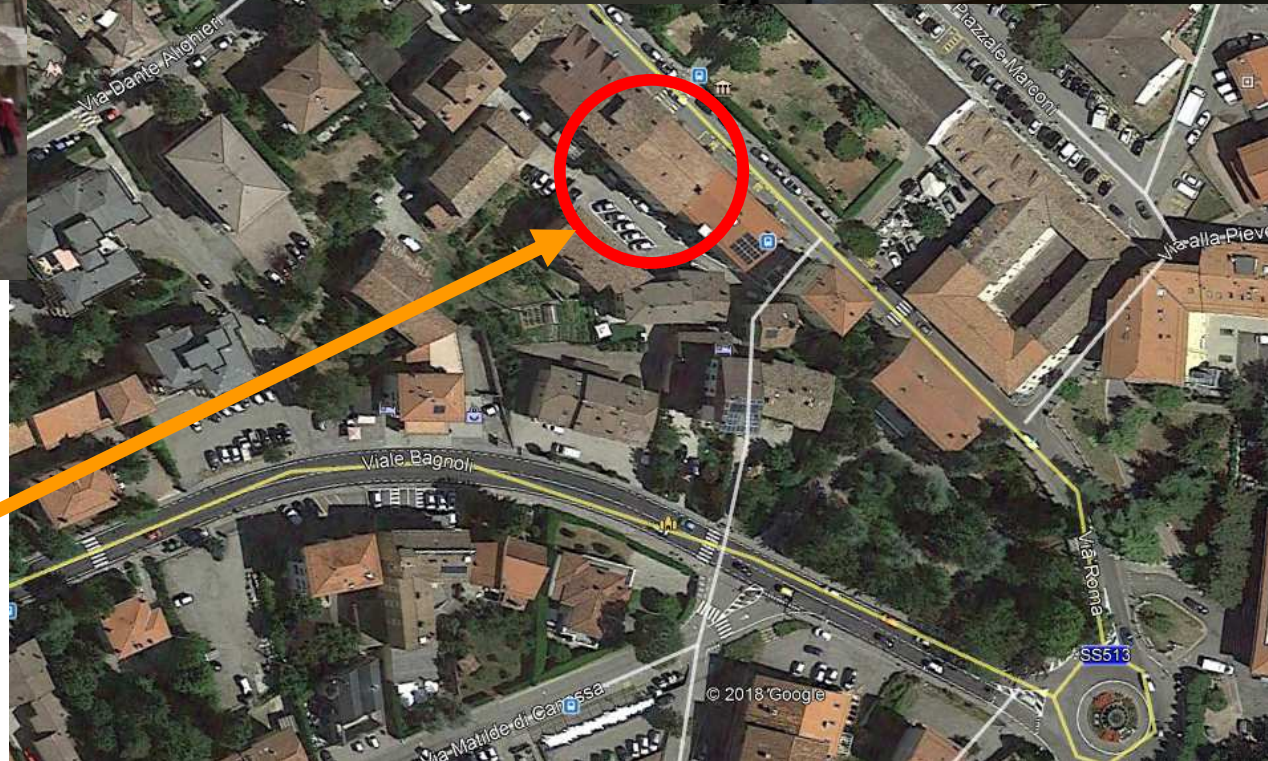

In accordo con il Comune di Castelnuovo né Monti sono stati effettuati lavori di adattamento di locali nella Ex Pretura per assorbire la crescita dell'Istituto Mandela.

I lavori sono terminati entro l'inizio del nuovo anno scolastico.

Importo complessivo € 30.000

INTERVENTI DI PICCOLA MANUTENZIONE

Gli interventi minori riguardano una serie di lavori di manutenzione che vanno dal ripristino dei servizi igienici, alla riparazione o sostituzione di serramenti, piccoli riparazioni di pavimentazioni, sistemazione degli impianti elettrici, ecc.. Tutte lavorazioni minimali che però risultano fondamentali per consentire la completa funzionalità degli immobili per il regolare inizio dell'attività del nuovo anno scolastico.

EDIFICIO	DESCRIZIONE LAVORI	Importo lavori stimato iva inclusa	
Liceo Ariosto	Tinteggio Finestre	€	4.000,00
	Tinteggio aule	€	4.000,00
Liceo Moro	Veneziane	€	4.000,00
BUS	Tinteggio	€	8.000,00
	Sostituzione veneziane sede centrale	€	6.000,00
	Sostituzione veneziane prefabbricato bunker	€	1.000,00
Nobili	Sostituzione Porte REI	€	13.000,00
	Intervento officine richiesto dalla Preside	€	6.000,00
M.Di Canossa	Sostituzione Porte REI	€	7.000,00
	Sostituzione veneziane	€	2.000,00
A.Secchi	Sostituzione Porte REI	€	6.000,00
	Sostituzione veneziane	€	9.000,00
Scaruffi	Demolizione parete Levi	€	2.000,00
	Copertura palestre levi scaruffi (solo manutenzione)	€	10.000,00
	Rimozione vasche seminterrato Levi	€	12.000,00
Galvani Iodi	Cablaggio laboratorio + inferriate	€	12.000,00
	Rifacimento area ingresso ingresso uffici	€	5.000,00
Gobetti	Sistemazione scarichi (solo pulizia)	€	2.000,00
Convitto Corso	Lavori vari richiesti	€	5.000,00
Cattaneo	Sistemazione di porte	€	5.000,00
N.Mandela	Sostituzione porte REI	€	3.000,00
TOTALI		€	126.000,00

LICEO ARTISTICO “CHIERICI” - REGGIO EMILIA

Interventi di miglioramento sismico e messa in sicurezza



Le opere, finanziate con fondi provinciali a seguito del sisma del maggio 2012, aumentano i livelli di sicurezza statica e sismica dell'edificio, completando la serie di interventi iniziati dal Comune dopo il terremoto del 1996, (eliminazione spinte e vulnerabilità dei locali, alleggerimento delle masse, irrigidimento dei solai, redistribuzione funzionale ambienti, eliminazione elementi incongrui...).
E' stato inserito anche di un nuovo solaio ligneo a livello sottotetto.

CARATTERISTICHE DEL PROGETTO

L'intervento propone quattro tipologie operative:

- riduzione delle carenze dei collegamenti
- interventi per la rigidità degli impalcati
- miglioramento della distribuzione dei maschi murari resistenti
- rinforzo delle parti intorno alle aperture

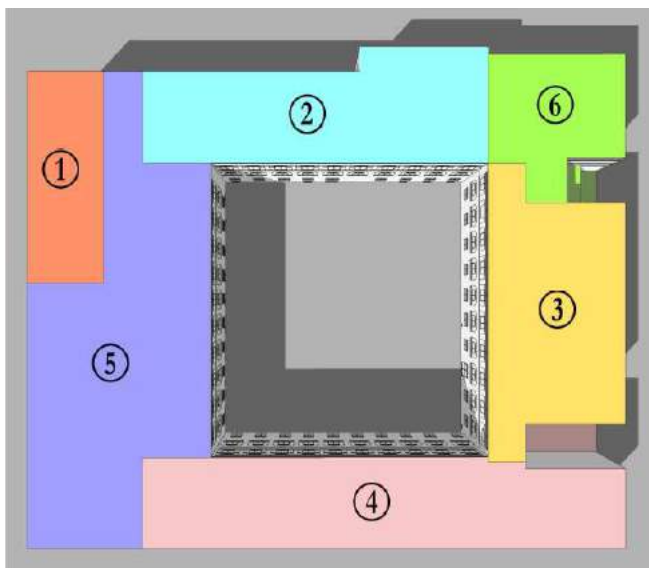

Porzioni consolidate:
integralmente= 2 - 3 - 6
puntualmente= 1 - 4 - 5

**IMPORTO COMPLESSIVO:
€2.481.503,96**

I lavori al liceo artistico "Chierici", sono stati eseguiti da parte dell'Ati costituita dalla capogruppo Coop. Cattolica Costruzioni Edili, mandanti Tecton Coop e Torreggiani e C. Spa. Il cantiere è terminato rimangono da eseguire opere accessorie di miglioramento funzionale. Le economie pari a circa 200.000 € verranno destinate ad ulteriori lavori da eseguire su parti del cortile interno e piccole riparazioni all'edificio che accoglie i laboratori di ceramica.

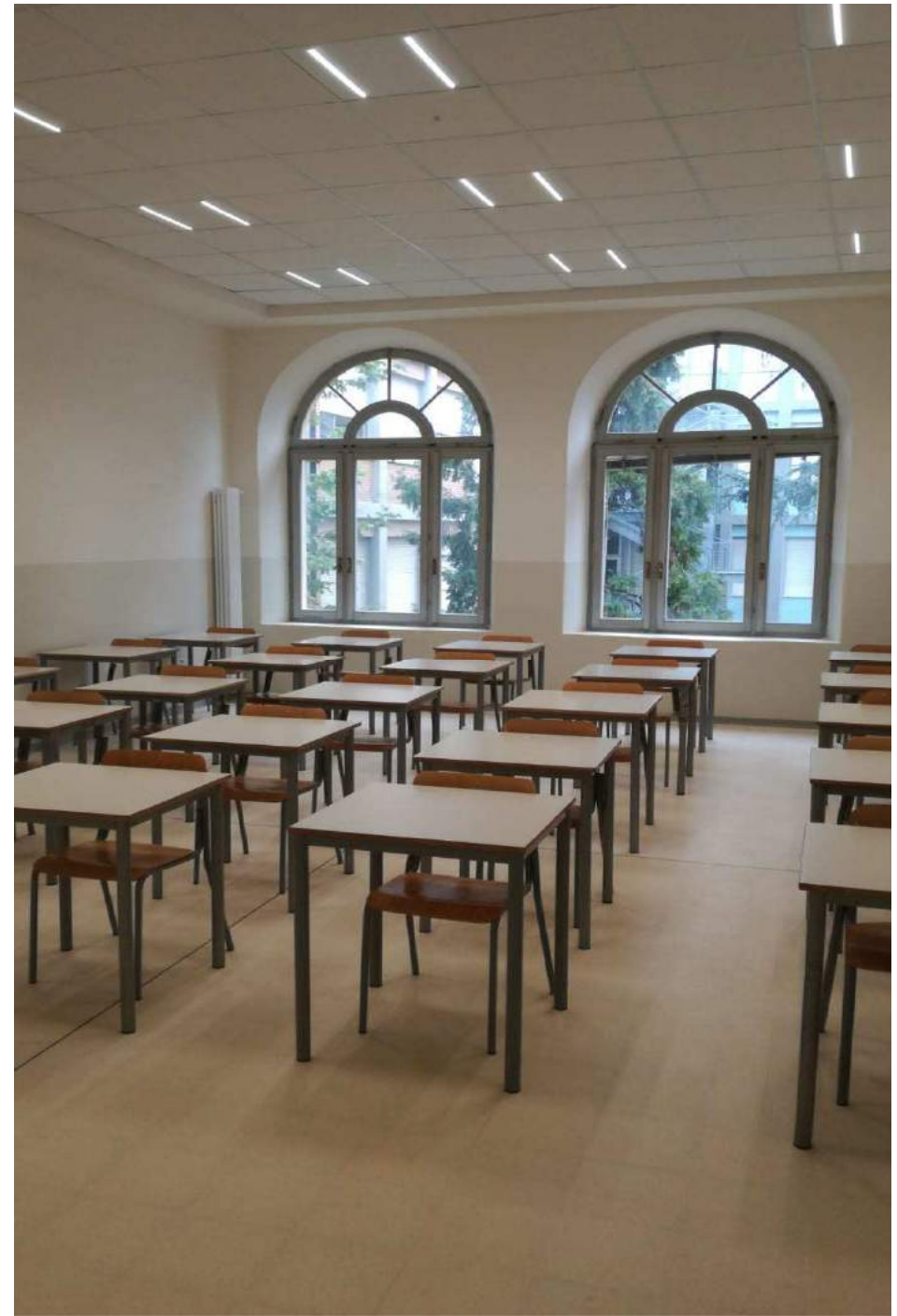

Particolare: un'aula terminata

ISTITUTO “GOBETTI” - SCANDIANO

Ampliamento edificio scolastico con realizzazione di un secondo piano



L'ampliamento del “Gobetti” rappresenta uno dei due cantieri principali degli interventi provinciali.

Il perdurare del trend di crescita delle iscrizioni nel Polo Scolastico di Scandiano ha portato alla necessità di sopraelevare il fabbricato inaugurato nel 2010, è stato realizzato un ulteriore piano che contiene 8 aule, inaugurato a febbraio 2018.



**IMPORTO COMPLESSIVO:
€1.600.000**



PROVINCIA
DI REGGIO EMILIA

INTERVENTI PROGRAMMATI



RISORSE DEL MINISTERO DELL'ISTRUZIONE PER INTERVENTI DI EDILIZIA SCOLASTICA - Province

Il 13 novembre 2017 esce sulla G.U. il Decreto del Ministero dell'Istruzione n. 607 concernente il riparto delle risorse di cui all'art. 25 DL 50/2017 relativo ad interventi di edilizia scolastica.

Si tratta di un ammontare complessivo di **321,1 milioni di euro** ripartito in quattro annualità (79 milioni di euro per l'anno 2017, 118 per l'anno 2018, 80 per l'anno 2019 e 44,1 milioni di euro per l'anno 2020), destinato al finanziamento di interventi di edilizia scolastica di Province e Città metropolitane.

Questa norma nasce da una richiesta politica dell'UPI che, in sede di discussione parlamentare, ha rappresentato chiaramente la situazione delle scuole superiori gestite dalle Province e Città Metropolitane e le relative esigenze di risorse finanziarie.

Tale norma, richiamando esplicitamente la programmazione triennale 2015/2017, ha legato i finanziamenti alla programmazione regionale e di conseguenza l'elenco degli interventi da finanziare è stato definito sulla base delle indicazioni regionali.

Province e Città metropolitane saranno tenuti ad approvare le progettazioni esecutive degli interventi e ad effettuare l'aggiudicazione degli stessi almeno in via provvisoria **entro e non oltre 18 mesi** dalla pubblicazione del decreto sulla Gazzetta ufficiale della Repubblica Italiana.

RISORSE DEL MINISTERO DELL'ISTRUZIONE

INTERVENTI FINANZIATI ALLA PROVINCIA DI REGGIO

1	NUOVO POLO SCOLASTICO - VIA F.LLI ROSSELLI (I° LOTTO)	Nuovo edificio scolastico	€ 3.327.500*
2	POLO SCOLASTICO DI VIA MAKALLÈ - RE	Nuova palestra scolastica	€ 695.000
3	I.T. "SCARUFFI-LEVI-CITTÀ DEL TRICOLORE" - RE	Adeguamento sismico	€ 2.723.500
4	I.S. "C. CATTANEO" - CASTELNOVO NÉ MONTI	Adeguamento sismico	€ 2.000.000
5	I.S. "S. D'ARZO" – MONTECCHIO	Ampliamento edificio scolastico - Tale intervento comprende anche l'adeguamento sismico dell'edificio esistente	€ 1.650.000
6	NUOVO POLO SCOLASTICO - VIA F.LLI ROSSELLI (II° LOTTO)	Nuovo edificio scolastico - Nuova Costruzione	€ 3.191.000
TOTALE COMPLESSIVO			€ 13.587.000

* I fondi ministeriali integrano i fondi messi a disposizione di 2.784.500 € per un totale complessivo di 6.112.000 €

1) POLO SCOLASTICO DEL TERRITORIO

Nuovo edificio in via Fratelli Rosselli 1° Lotto

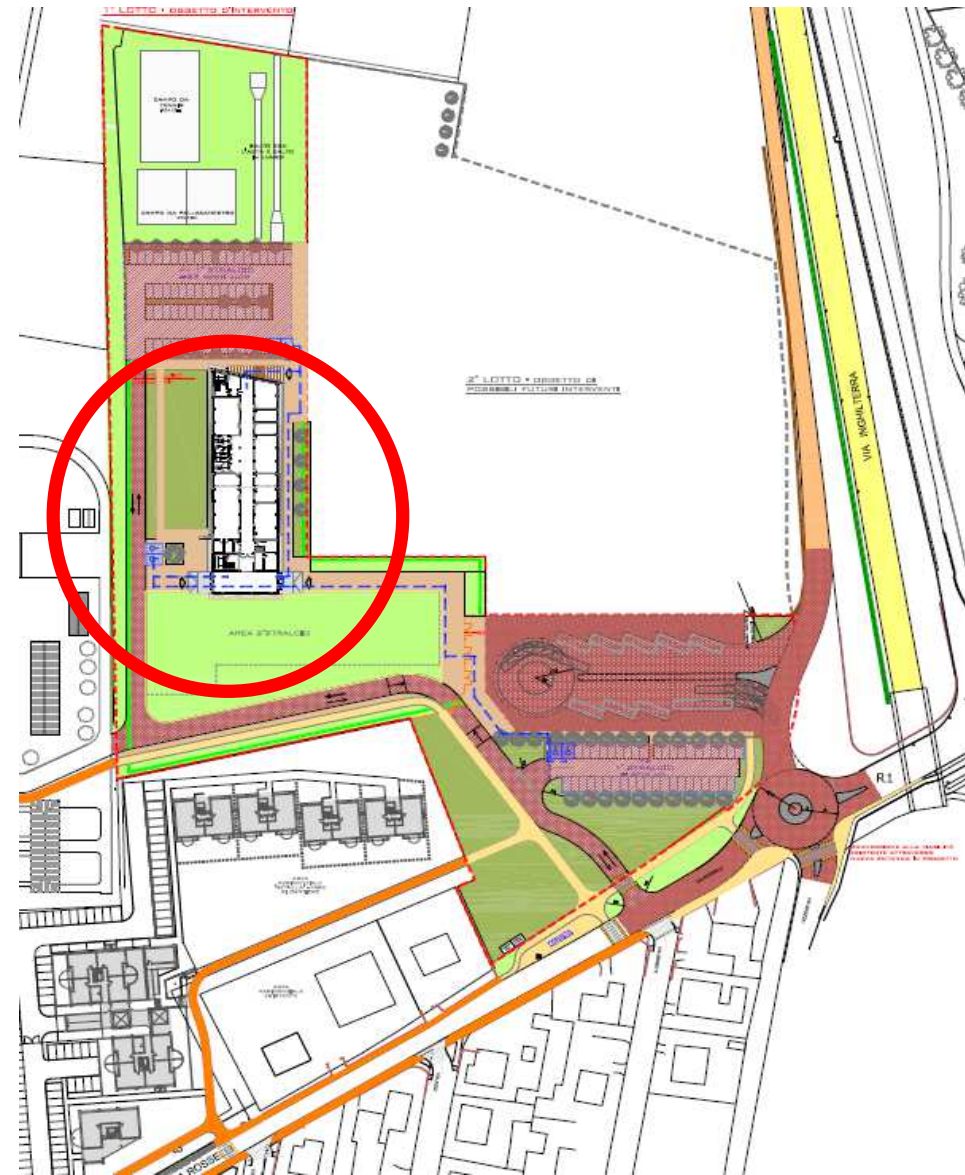

Il nuovo edificio è previsto accanto all'attuale polo scolastico di via F.lli Rosselli, che contiene la sede dell'Istituto Tecnico Agrario "Zanelli" e la sede dell'indirizzo alberghiero ricettivo dell'Istituto Professionale Agrario "Motti".

Importo complessivo € **6.112.000**

1) POLO SCOLASTICO DEL TERRITORIO

Nuovo edificio in via Fratelli Rosselli 1° Lotto

A seguito dei provvedimenti di contenimento della spesa pubblica, le somme mancanti per finanziare l'opera erano pari ad € **3.327.500,00** (a fronte delle somme originariamente impegnate pari a circa € **1.872.500,00**). Tali somme residue sono contemplate nello schema di Decreto con le risorse di cui all'art. 25 del DL 50/2017.

Il progetto esecutivo prevede, un tempo per realizzare le opere di **540** giorni naturali consecutivi decorrenti dalla data del verbale di consegna dei lavori, per cui se la pubblicazione del decreto sarà tempestiva, si è in fase di conclusione della gara, si prevede di aggiudicare i lavori entro ottobre **2018**.

L'edificio è destinato ad accogliere l'Istituto per geometri "Angelo Secchi", è dimensionato per **500 studenti e comprende:**

- 12 aule per attività didattiche
- 2 aule di sostegno
- 9 laboratori specialistici
- 1 locale museale

Il nuovo fabbricato, concepito su tre livelli, è progettato in modo funzionale e con tutti gli accorgimenti per eventuali futuri ampliamenti.

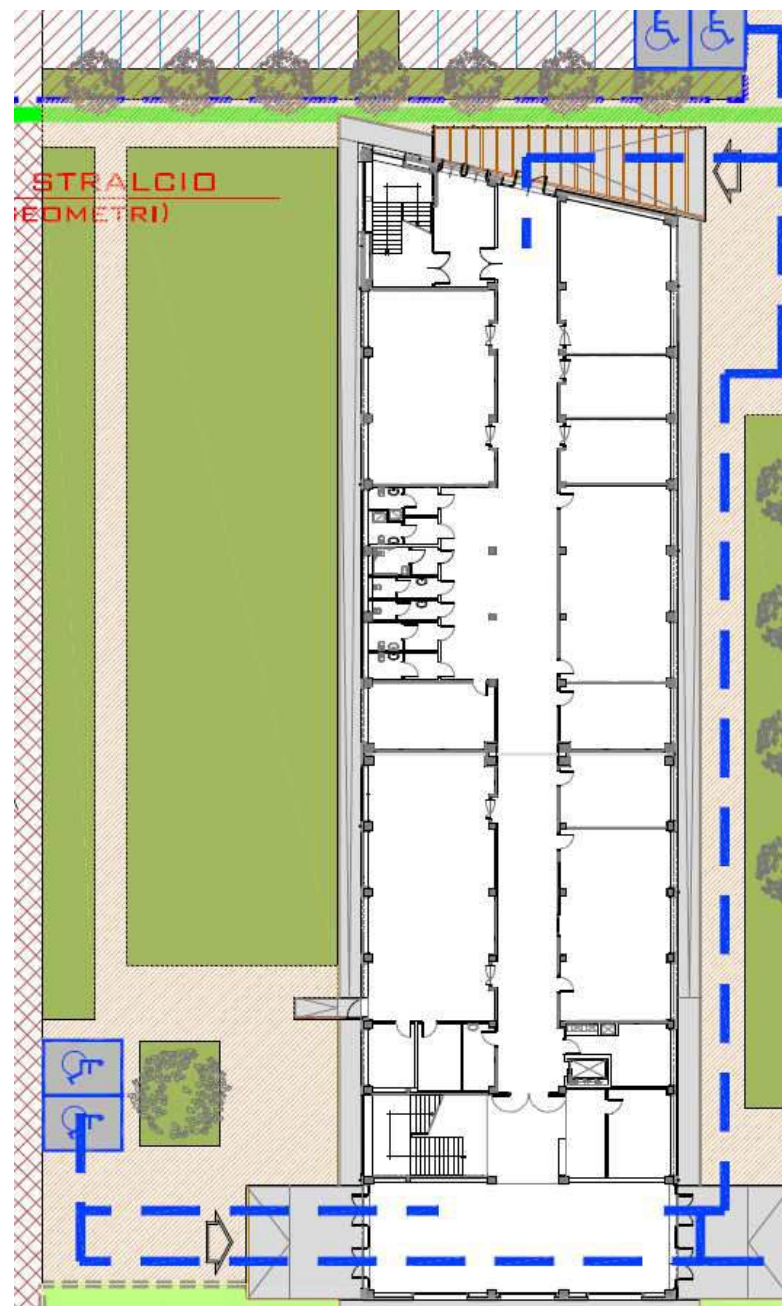

1) POLO SCOLASTICO DEL TERRITORIO

Riqualificazione della fermata del trasporto pubblico locale

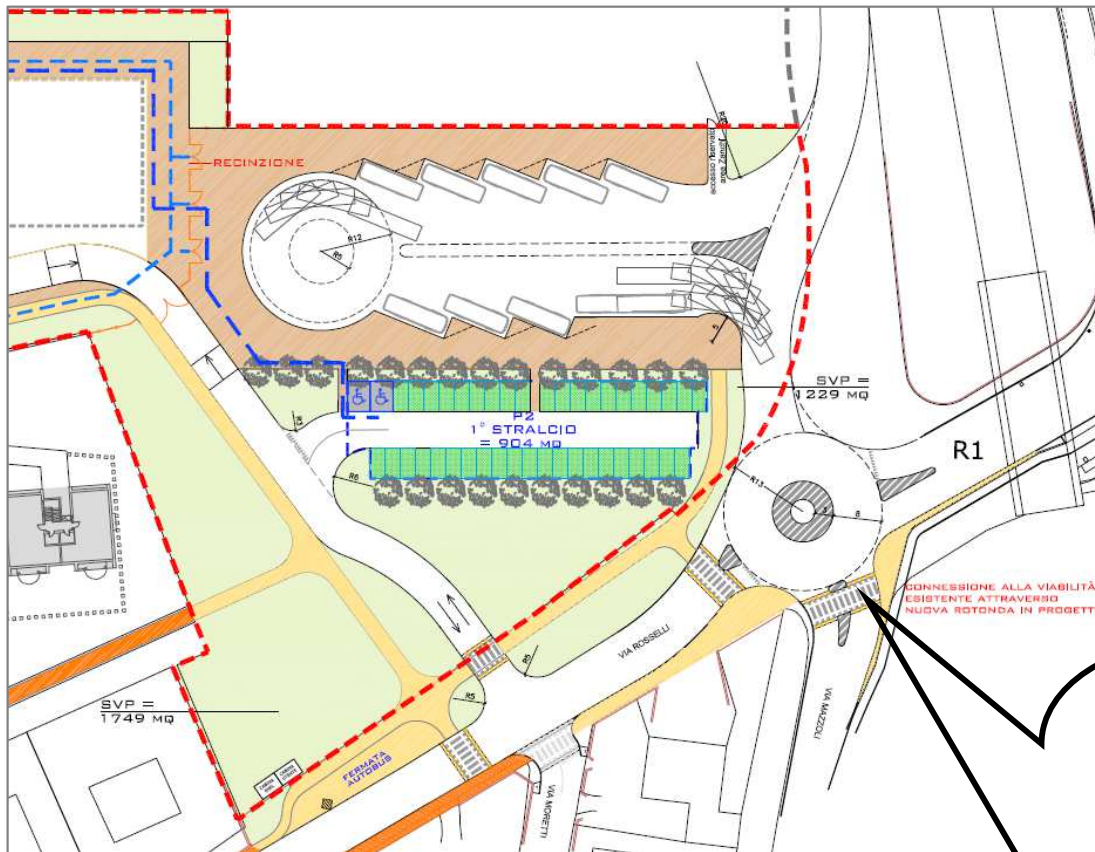

Tra le opere da realizzare, si prevede una rotatoria (con diametro esterno 26 m) all'intersezione della bretella che proviene da via Inghilterra con via F.lli Rosselli; sulla stessa Via Rosselli viene realizzato l'accesso carrabile al nuovo edificio e ai parcheggi di tipo P1 e P2.

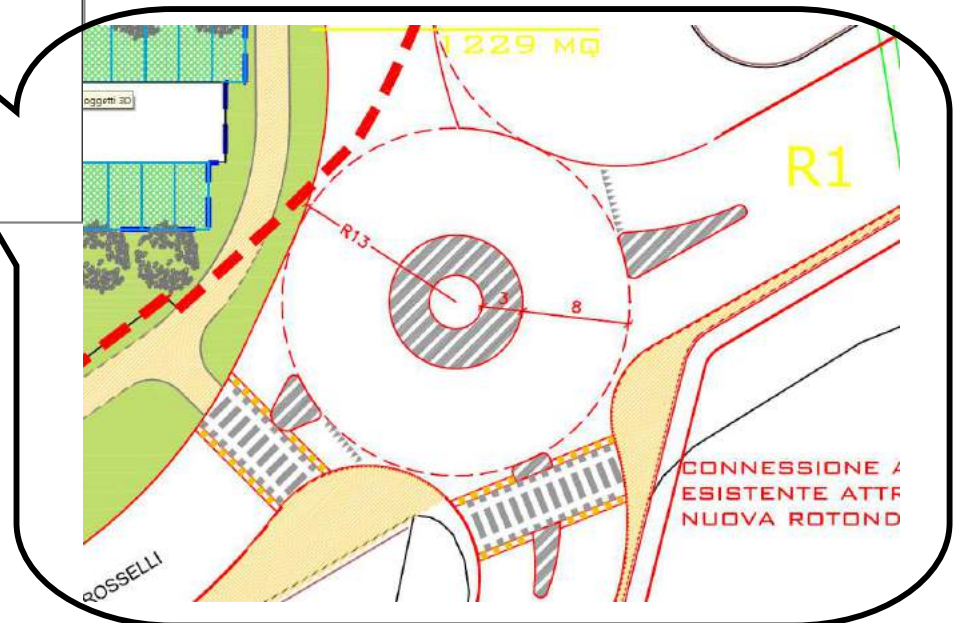

L'opera è finanziata con il contributo della Regione Emilia-Romagna e dell'Agenzia per la Mobilità. Insieme al Comune di Reggio Emilia si sta lavorando per sviluppare il progetto esecutivo in modo da appaltare e realizzare le opere nei tempi più rapidi possibili.

Importo complessivo **€ 427.000**

2) POLO SCOLASTICO DI VIA MAKALLÈ

Nuova palestra

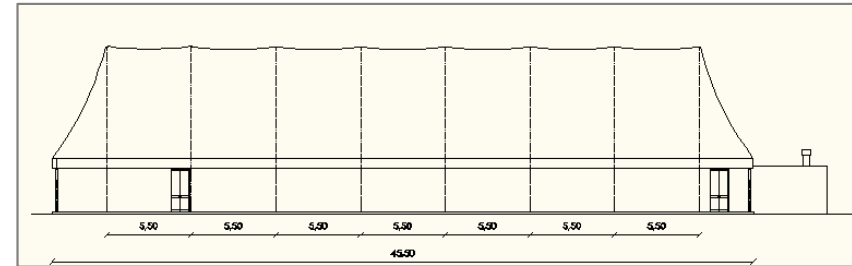
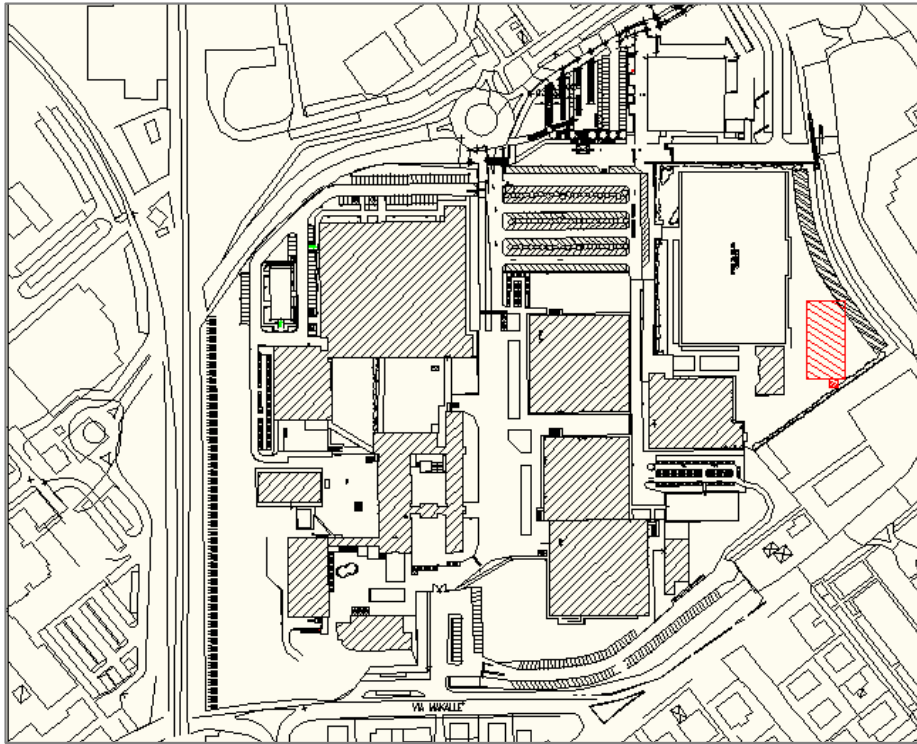

prospetto

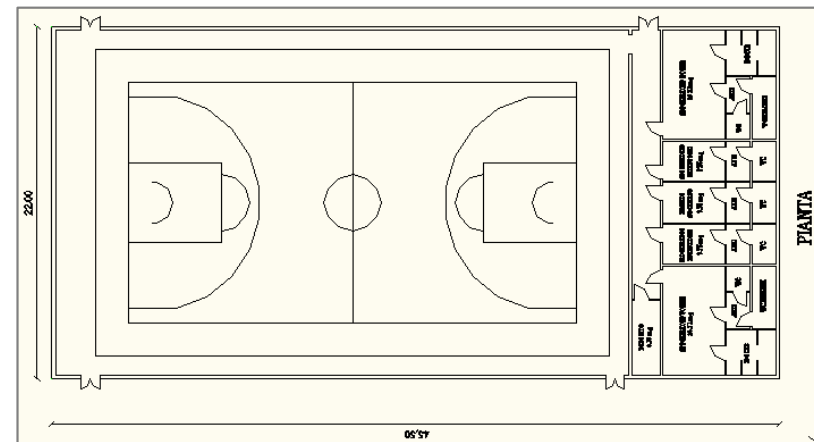

pianta

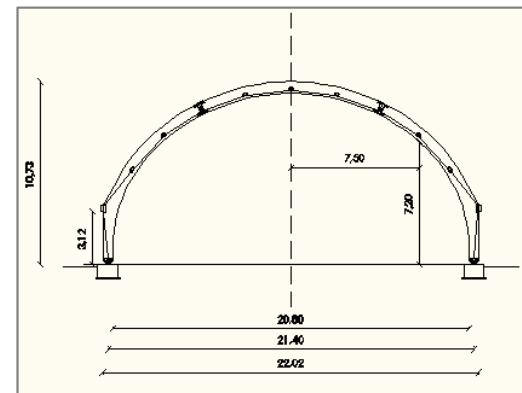

sezione

Il progetto dell'opera è in corso e si rende necessario per coprire la forte domanda di strutture sportive richiesta dal Polo scolastico.

Importo complessivo € **695.000**

3) I.T. "SCARUFFI-LEVI-TRICOLORE" - REGGIO

Adeguamento Sismico

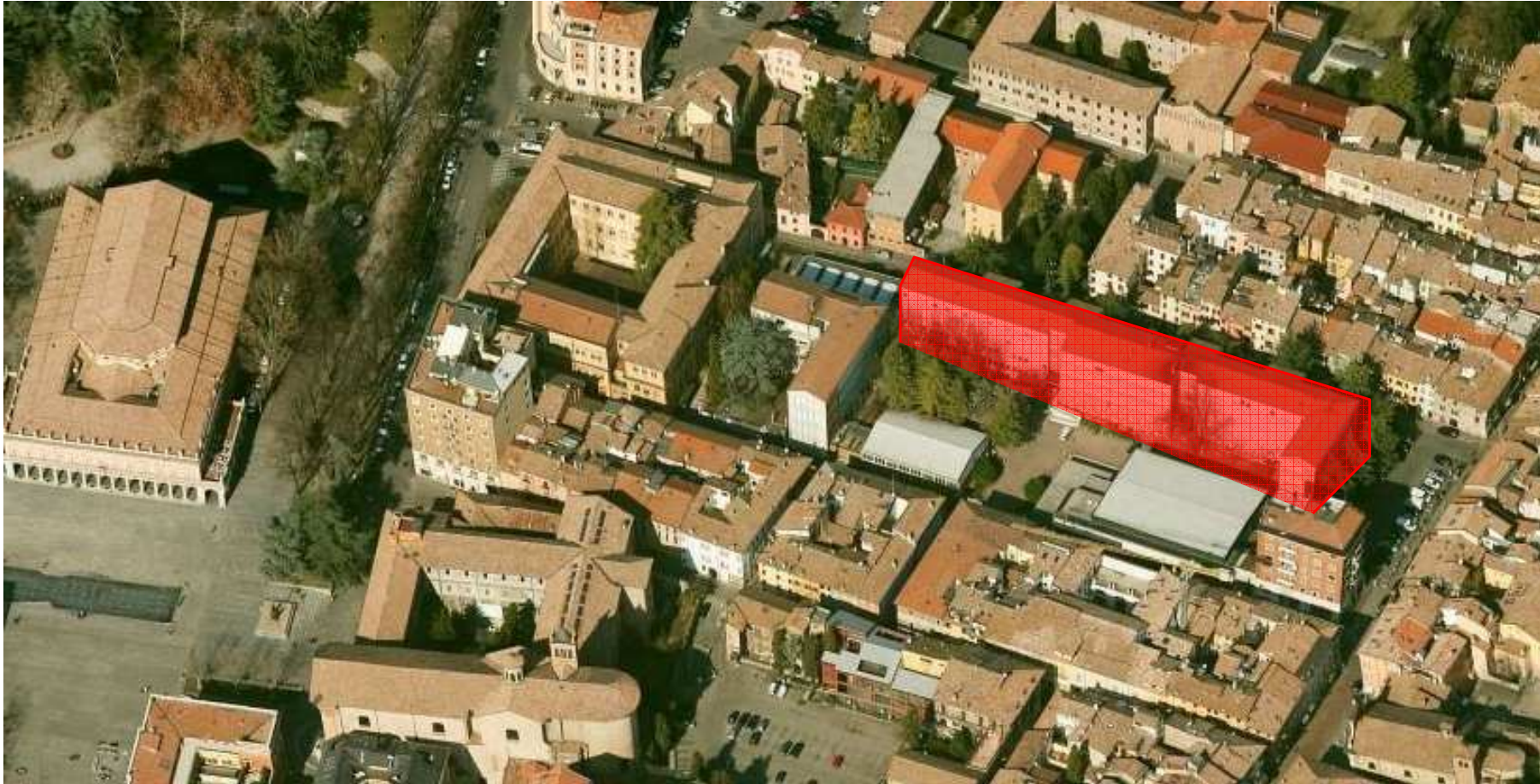

Importo complessivo € **2.723.500**

4) I.S. "CATTANEO" - CASTELNOVO MONTI

Adeguamento sismico



Importo complessivo € 2.000.000

5) I.S. "S. D'ARZO" – MONTECCHIO



Il progetto prevede di recuperare parte degli spazi dell'ex Coop prospicienti all'istituto al fine di far fronte alle necessità di laboratori avanzata dall'istituto in accordo con il Comune di Montecchio.

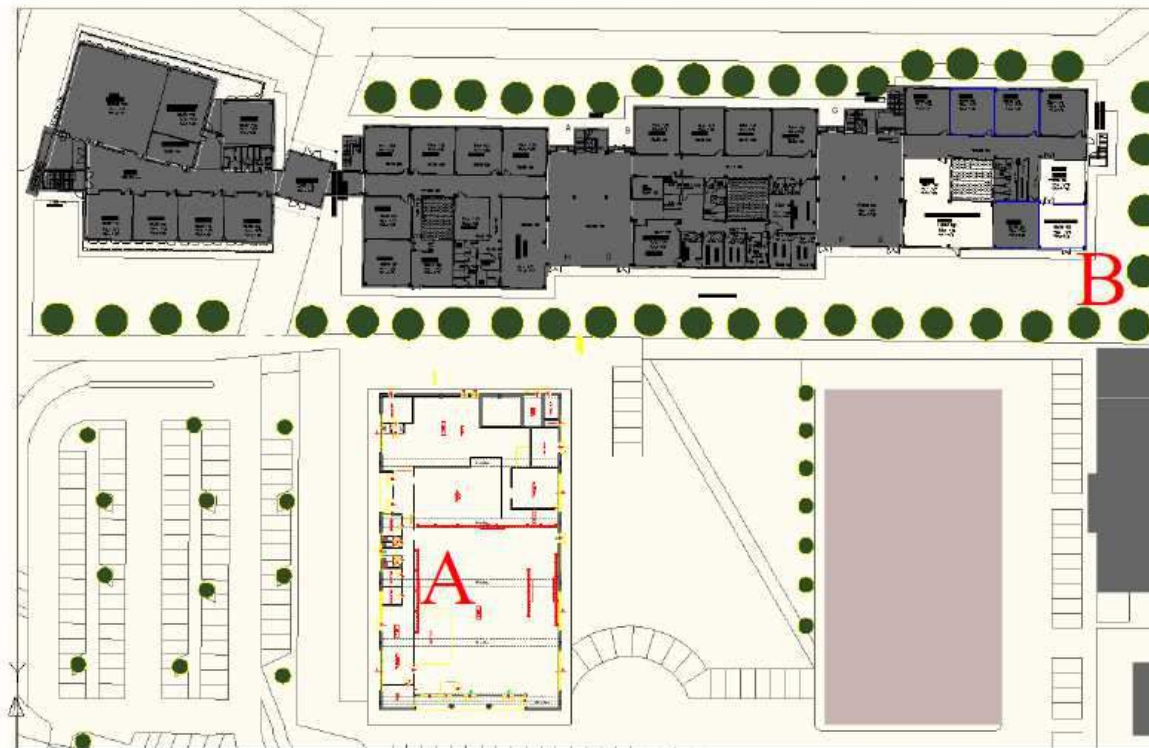

Stato di fatto – planimetria generale

A= fabbricato oggetto di Progettazione
B= fabbricato scolastico sede del I.I.S. D'Arzo

Importo complessivo € 1.650.000

6) POLO SCOLASTICO DEL TERRITORIO

Nuovo edificio in via Fratelli Rosselli 2° Lotto



Il secondo lotto è previsto in adiacenza al primo sul lato a sud.

Importo complessivo II lotto € 3.191.000

FONDI PROVINCIALI ASSEGNATI ALLE SCUOLE

Anche nell'ultimo bilancio la Provincia, attraverso due distinti capitoli di spesa, ha assegnato direttamente agli istituti (in base al numero di sedi e alla popolazione scolastica dello scorso anno) fondi per:

200.000 €

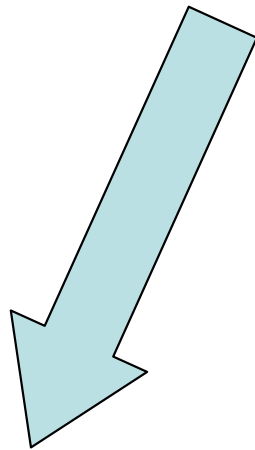

ACQUISTO ARREDI
E ATTREZZATURE

185.000 €

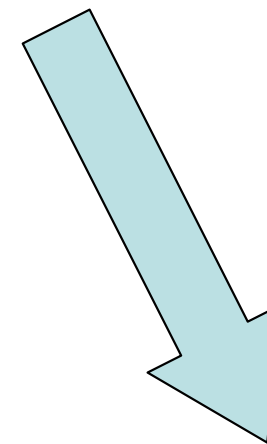

INTERVENTI DI PICCOLA
MANUTENZIONE

15.000 €

SCUOLA	NUMERO SEDI A.S. 2017/2018	POPOLAZIONE SCOLASTICA (compresi i corsi serali) A.S. 2017/2018	ASSEGNAZ. 2018
I.S. "A.Motti"	3	1.293	€11.703,43
I.S. "N. Mandela"	4	711	€8.176,53
I.P. "Filippo Re"	1	730	€6.093,64
I.P. "Galvani-Iodi"	2	1.022	€8.975,52
Liceo "G.Chierici"	2	932	€8.315,58
I.S. "A.Zanelli"	4	1.191	€11.696,23
I.T. "G.Scaruffi-C.Levi-Città del Tricolore"	3	1.137	€10.559,53
I.T. "L.Einaudi"	1	822	€6.768,25
I.S. "P.Gobetti"	2	1.298	€10.999,35
I.S. "S.D'Arzo"	2	1.346	€11.351,32
I.S. "B.Russell"	2	975	€8.630,88
I.P. "M. Carrara"	3	774	€7.897,75
I.S. "C.Cattaneo"	2	779	€7.193,67
I.T. "A.Secchi"	1	265	€2.683,93
I.S. "B.Pascal"	5	1.323	€13.404,89
I.S. "L.Nobili"	5	1.456	€14.380,14
Liceo "M. di Canossa"	2	1.496	€12.451,23
Liceo "Ariosto-Spallanzani"	2	1.152	€9.928,78
Liceo "R.Corso"	2	807	€7.398,99
I.P. presso Convitto "R.Corso"	3	675	€7.171,81
Liceo "A.Moro"	3	1.636	€14.218,55
TOTALE	54	21.820	€200.000,00

Il progetto

Dal 2004 ad oggi la Provincia di Reggio Emilia ha finanziato, ogni anno scolastico, il progetto Tutor per studenti disabili che frequentano le scuole secondarie di secondo grado. Si tratta di una risorsa che solo la Provincia di Reggio, in Emilia-Romagna, mette in campo per l'integrazione scolastica degli studenti disabili.

L'attività svolta dai tutor è retribuita con 8 euro all'ora per circa 100 ore.

La gestione del progetto avviene tramite un accordo di rete tra le scuole coinvolte, con una scuola capofila.

Chi è il tutor?

Il tutor è un facilitatore che si affianca al ragazzo disabile nel percorso di integrazione scolastica, sociale e lavorativa, comprende e condivide con facilità sia le difficoltà sia i successi che si incontrano nella relazione con i diversi ambiti della vita.

Il tutor è giovane che svolge nella scuola superiore, a casa e nel tempo libero un ruolo di sostegno "amicale" nei confronti di un coetaneo disabile.

Non è una figura professionale e non svolge un ruolo sostitutivo rispetto ad altri operatori (insegnanti, assistenti, ...).

Le attività svolte sono:

- affiancamento, aiuto nello studio e nei compiti (schemi, riassunti, ...);
- aiuto durante il tirocinio;
- accompagnamento durante le visite d'istruzione (musei, servizi,)
- aiuto ad integrarsi nelle classe (compagni, docenti,);
- aiuto per favorire l'autonomia nella vita scolastica ed extrascolastica (uso dei servizi, uso delle macchinette, biblioteca, trasporti,);
- promozione di una relazione interpersonale di fiducia, di amicizia reciproca che aumenta la motivazione e l'autostima

Progetto Tutor			
Anno scolastico	Risorse	Ore di tutoraggio complessive	Numero tutor
2015-2016	55.200,00 - risorse statali	6.900	69
2016-2017	54.400,00 - risorse provinciali	6.800	68
2017-2018	73.493,00 - risorse provinciali	8.900	89