



L'IMPEGNO DELLA PROVINCIA PER LE SCUOLE SUPERIORI

Servizio Infrastrutture, Mobilità sostenibile, Patrimonio ed Edilizia



Grazie a poco più di 19 milioni tra finanziamenti del Miur e Mutui Bei
la Provincia di Reggio Emilia sta realizzando o realizzerà **15 interventi**
nelle scuole superiori di tutto il territorio per un importo complessivo di quasi

23 milioni di euro

	FINANZIAMENTI Miur/Bei	IMPORTO TOTALE
6 interventi finanziati con DM 607/2017	€ 13.587.000,00	€ 17.147.201,33
6 interventi finanziabili con le economie sulle annualità 2015 e 2016 dei MUTUI BEI	€ 627.114,37	€ 632.114,37
3 interventi finanziabili con i MUTUI BEI 2018	€ 4.955.606,65	€ 5.100.000,00
	€ 19.169.721,02	€ 22.879.315,70





PROVINCIA
DI REGGIO EMILIA

**INTERVENTI FINANZIATI
con DM 607/2017 MIUR**

INTERVENTI FINANZIATI ALLA PROVINCIA DI REGGIO

OPERE		Tipologia	Importo finanziato	Fase
1	NUOVO POLO SCOLASTICO - VIA F.LLI ROSSELLI (I° LOTTO)	Nuovo edificio scolastico	€ 3.327.500*	Consegna lavori
2	POLO SCOLASTICO DI VIA MAKALLÈ - RE	Nuova palestra scolastica	€ 695.000 **	Approvazione esecutivo
3	I.T. "SCARUFFI-LEVI-CITTÀ DEL TRICOLORE" - RE	Adeguamento sismico	€ 2.723.500	Gara
4	I.S. "C. CATTANEO" - CASTELNOVO NÉ MONTI	Adeguamento sismico	€ 2.000.000	Approvazione esecutivo
5	I.S. "S. D'ARZO" – MONTECCHIO	Ampliamento edificio scolastico - Tale intervento comprende anche l'adeguamento sismico dell'edificio esistente	€ 1.650.000	Approvazione esecutivo
6	NUOVO POLO SCOLASTICO - VIA F.LLI ROSSELLI (II° LOTTO)	Nuovo edificio scolastico - Nuova Costruzione	€ 3.191.000	Gara
TOTALE COMPLESSIVO			€ 13.587.000	(17.147.201,33)

Tutti gli interventi dovranno essere aggiudicati entro il 15 ottobre 2019

* I fondi ministeriali integrati da fondi principalmente della Provincia sommano a complessivi **6.539.000 €**

** I fondi ministeriali integrati da fondi della Provincia e da una concessione sommano a complessivi **1.043.701,33 €**

1.1) POLO SCOLASTICO DEL TERRITORIO

Nuovo edificio in via Fratelli Rosselli 1° Lotto



Il nuovo edificio è previsto accanto all'attuale polo scolastico di via F.lli Rosselli, che ospita la sede dell'Istituto Tecnico Agrario "Zanelli" e la sede dell'indirizzo alberghiero ricettivo dell'Istituto Professionale Agrario "Motti".

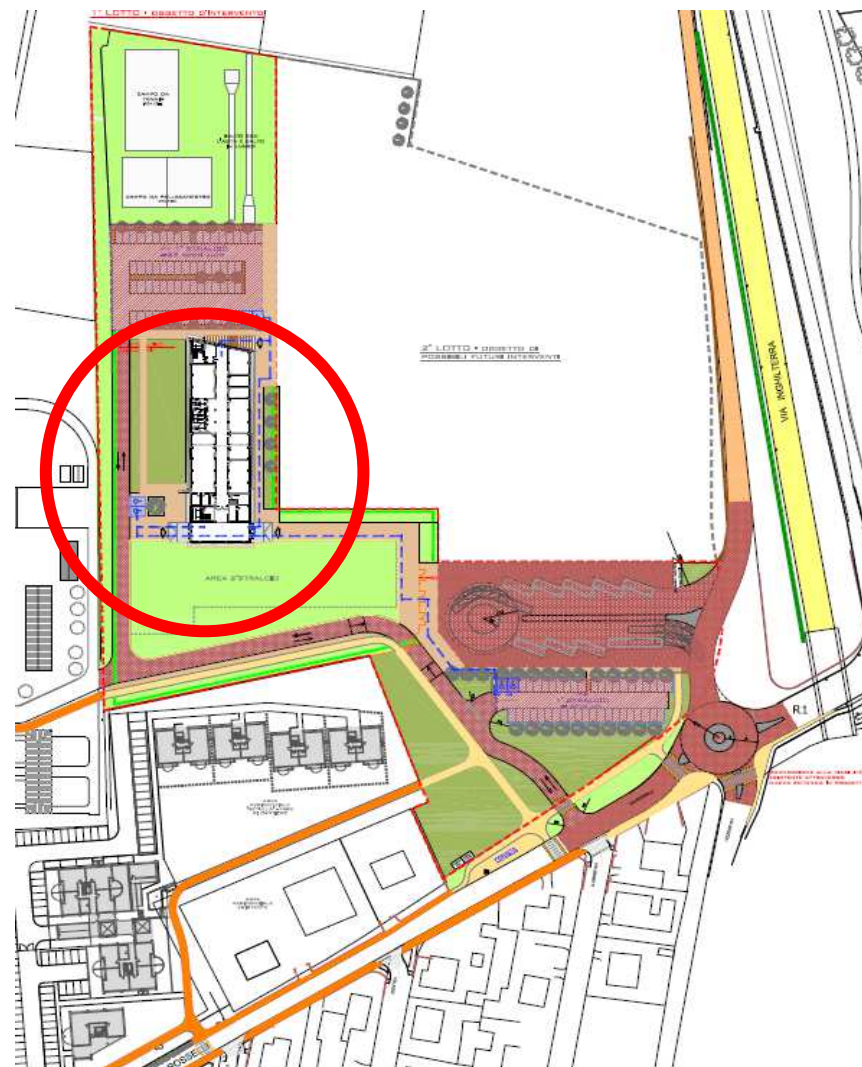

Importo complessivo € **6.112.000**

1.2) POLO SCOLASTICO DEL TERRITORIO

Nuovo edificio in via Fratelli Rosselli 1° Lotto

Il progetto esecutivo prevede un termine per realizzare le opere di **540** giorni naturali consecutivi, decorrenti dalla data del verbale di consegna dei lavori: l'inizio del cantiere è previsto entro la prima metà di aprile **2019**.

L'edificio è destinato ad accogliere prioritariamente l'Istituto per geometri "Angelo Secchi", è dimensionato per **500 studenti** e comprende:

- 12** aule per attività didattiche
- 2** aule di sostegno
- 9** laboratori specialistici
- 1** locale museale

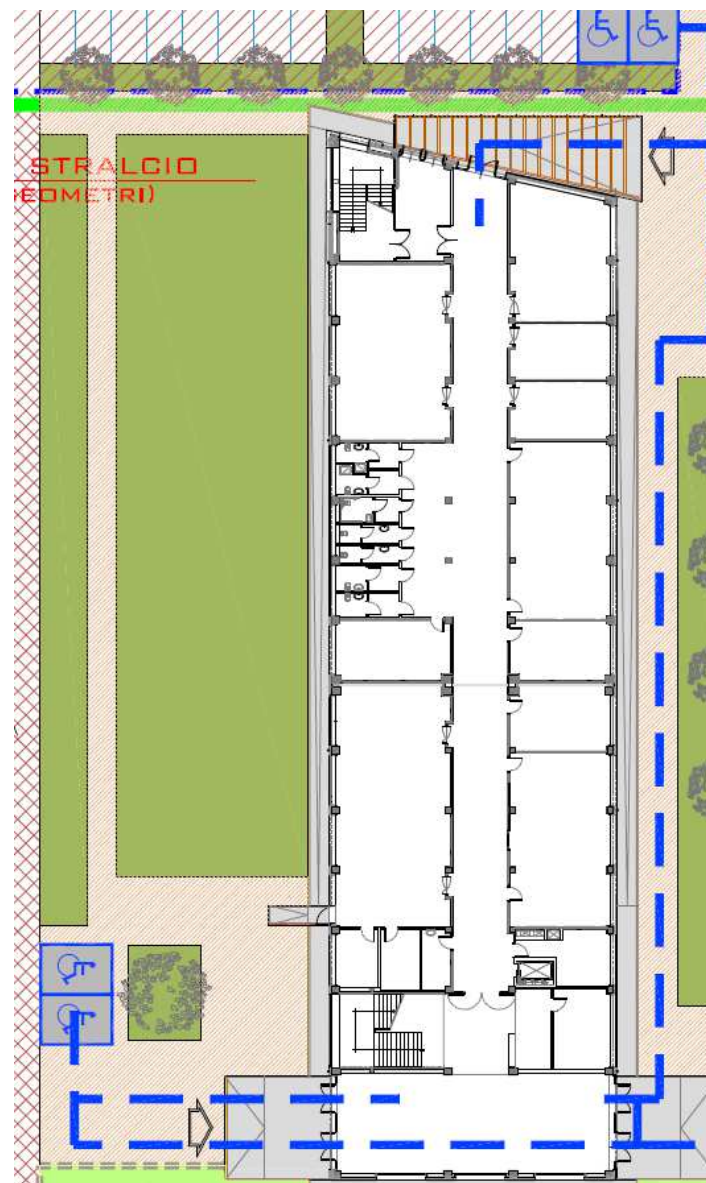

1.3) POLO SCOLASTICO DEL TERRITORIO

Riqualificazione della fermata del trasporto pubblico locale

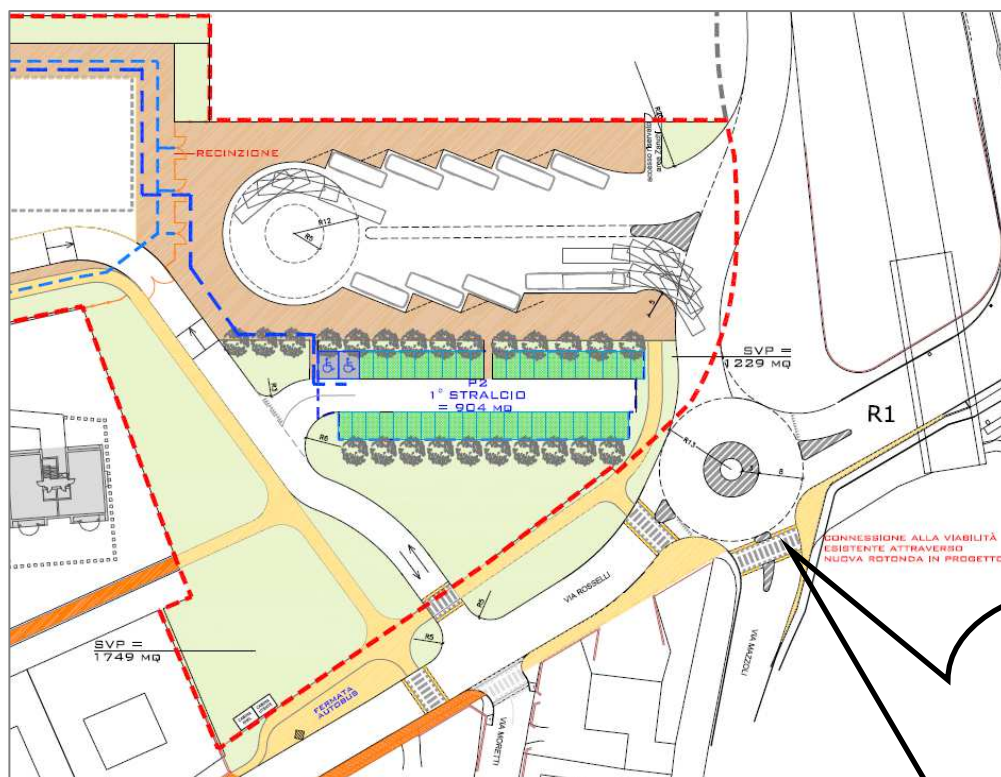

Tra le opere da realizzare, si prevede una rotonda (con diametro esterno 26 m) all'intersezione della bretella che proviene da via Inghilterra con via F.lli Rosselli; sulla stessa Via Rosselli viene realizzato l'accesso carrabile al nuovo edificio e ai parcheggi di tipo P1 e P2.

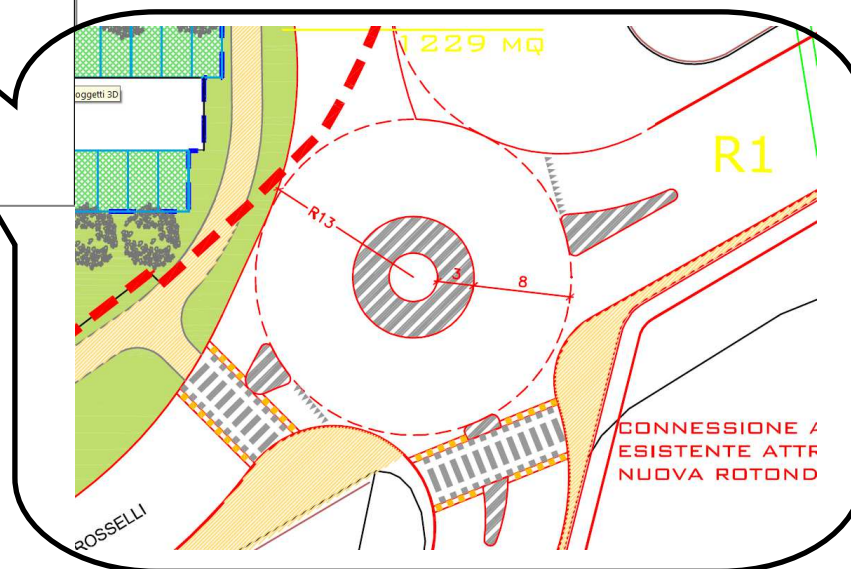

L'opera è finanziata con il contributo della Regione Emilia-Romagna e dell'Agenzia per la Mobilità. Insieme al Comune di Reggio Emilia si sta lavorando per sviluppare il progetto esecutivo in modo da appaltare e realizzare le opere nei tempi più rapidi possibili.

Importo complessivo € 427.000

2.1) POLO SCOLASTICO DI VIA MAKALLÈ

Nuova palestra

Inquadramento generale del Polo Makallè

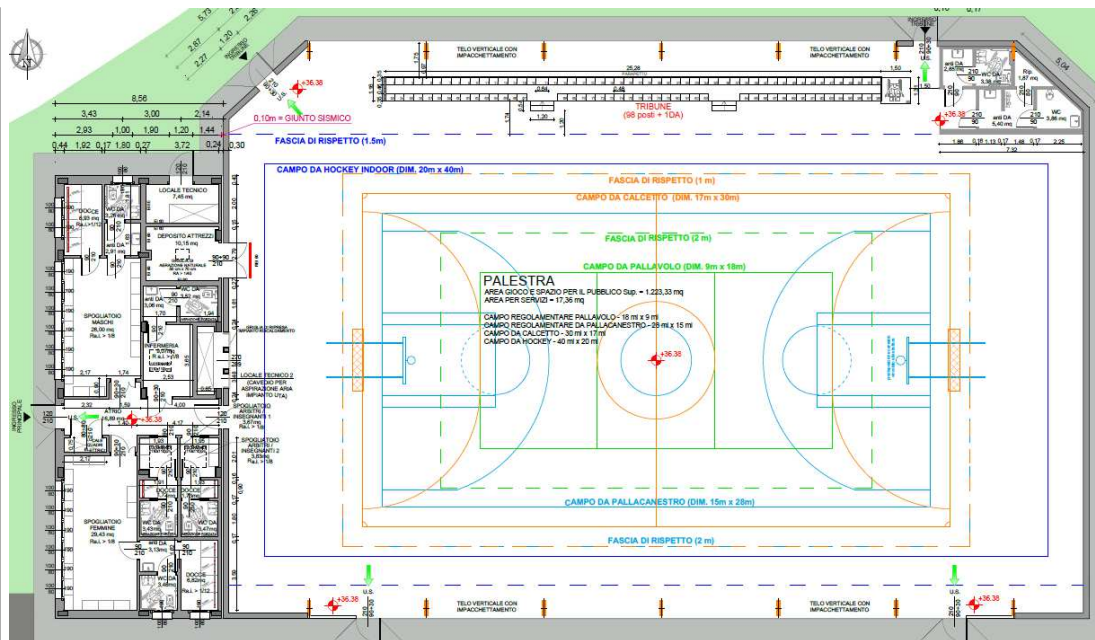
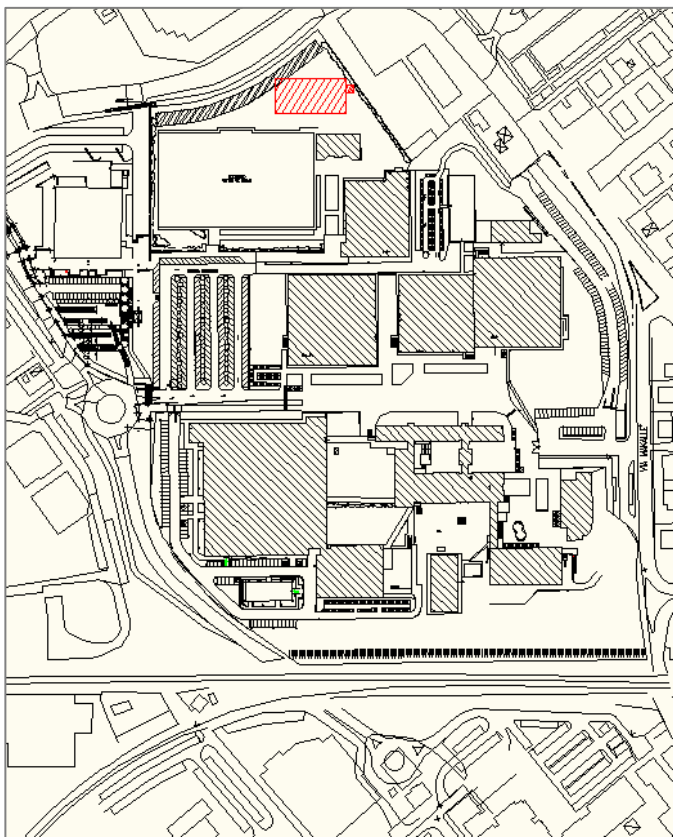

pianta

Il progetto, necessario per coprire la forte domanda di strutture sportive richiesta dal Polo scolastico, vedrà la realizzazione di una struttura di circa **1.480 metri quadrati**

Importo complessivo € **1.043.701,33**

2.2) POLO SCOLASTICO DI VIA MAKALLÈ

Nuova palestra

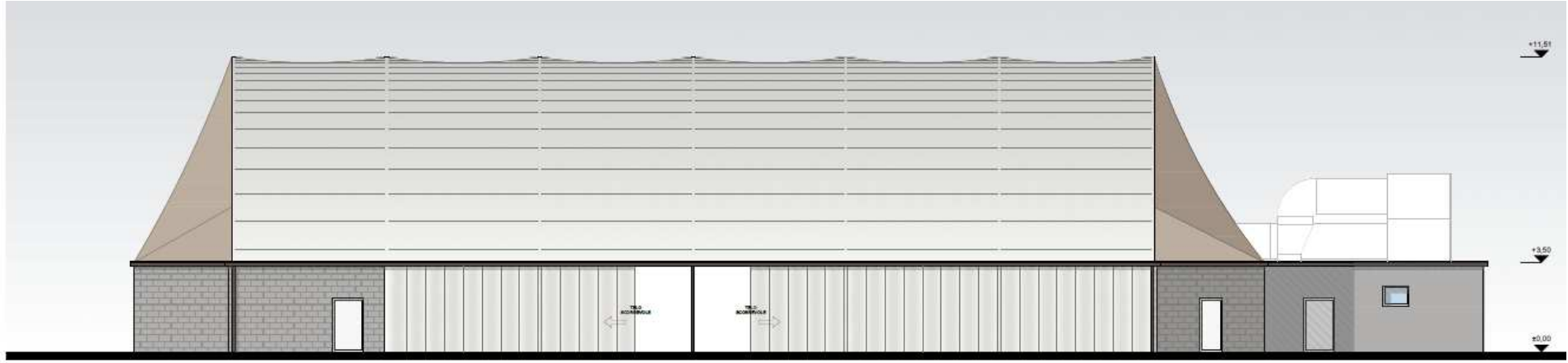

PROSPETTO NORD-EST
Scala 1:100

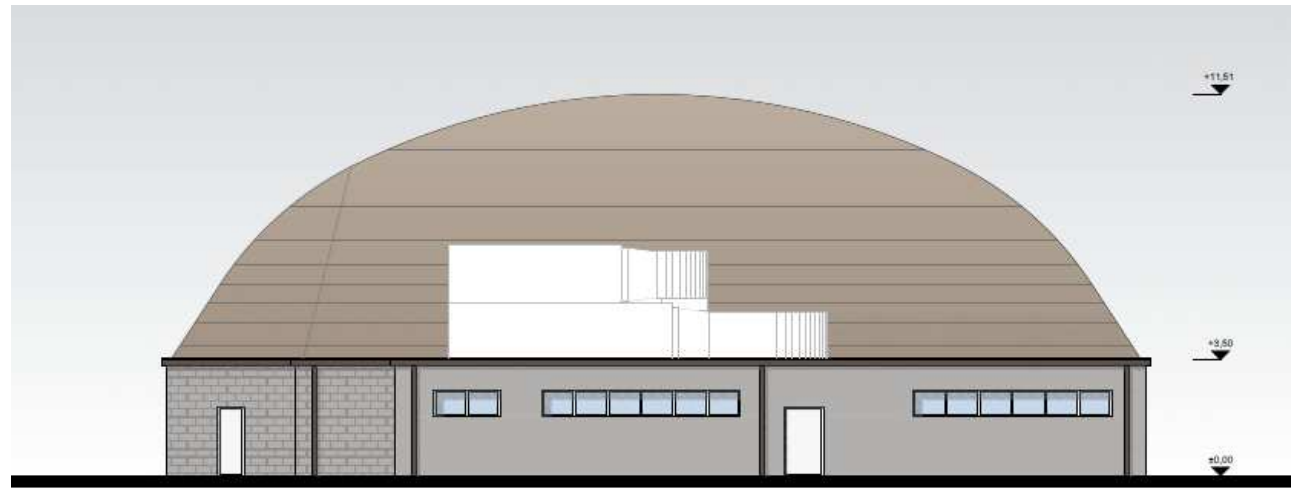

ROSPETTO NORD-OVEST
cala 1:100



PROVINCIA
DI REGGIO EMILIA

3.1) I.T. "SCARUFFI-LEVI-TRICOLORE"-1° stralcio REGGIO EMILIA

Adeguamento Sismico ($\zeta_E \geq 0,80$)

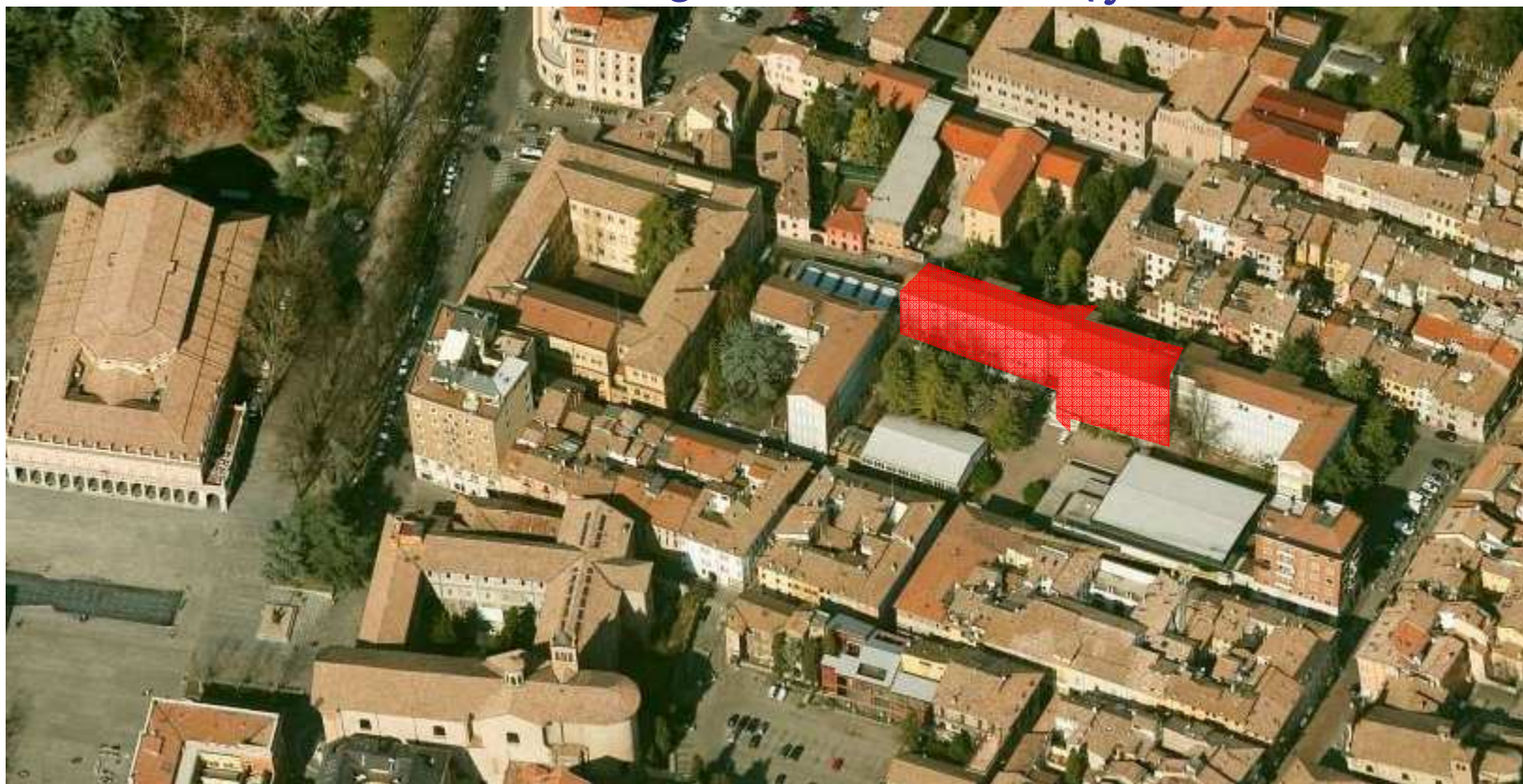

Importo complessivo € 2.723.500

3.2) I.T. "SCARUFFI-LEVI-TRICOLORE"-1° stralcio REGGIO EMILIA

Adeguamento Sismico ($\zeta_E \geq 0,80$)

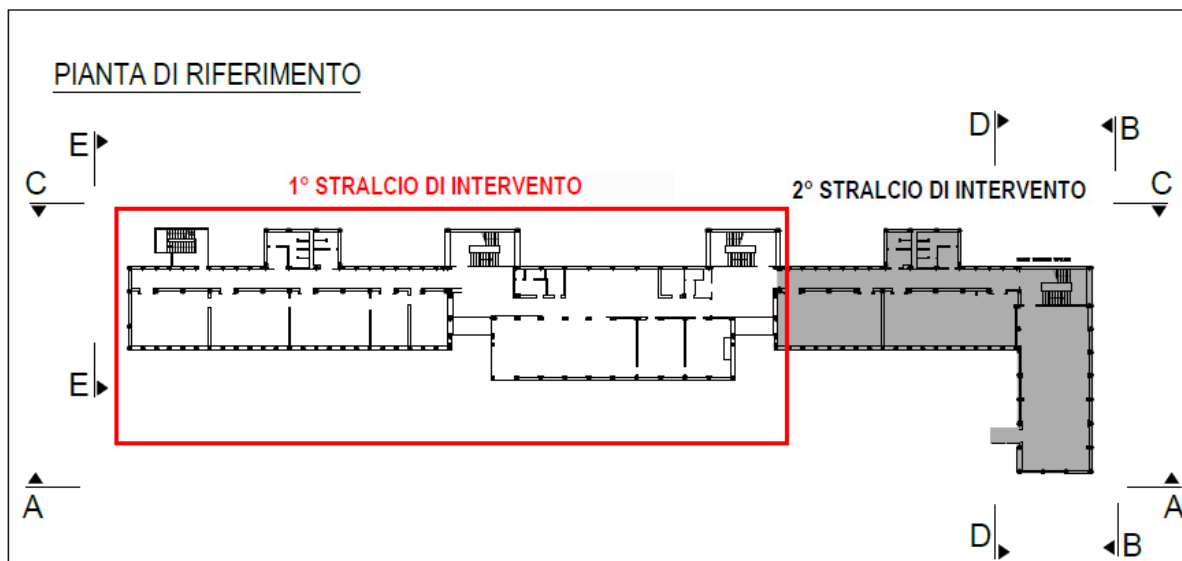

PROSPETTO "A"
SCALA 1:200

CORPO "A"

1° STRALCIO DI INTERVENTO

CORPO "B"

CORPO "C"

2° STRALCIO DI INTERVENTO

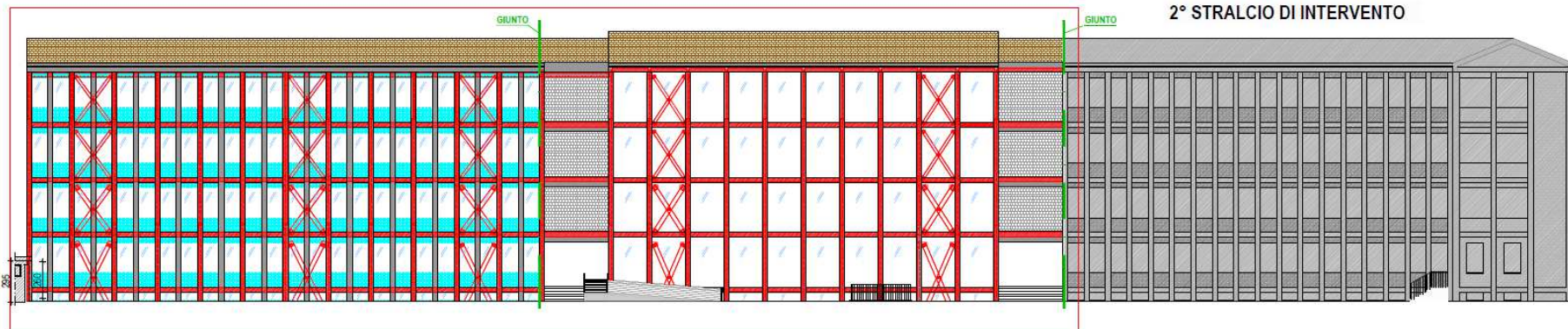

4.1) I.S. "CATTANEO" - CASTELNOVO MONTI

Adeguamento sismico ($\zeta_E=1$)



Importo complessivo € **2.000.000**

5.1) I.S. "S. D'ARZO" – MONTECCHIO



Il progetto, in accordo con il Comune di Montecchio, prevede di recuperare parte degli spazi dell'ex Coop prospicienti l'istituto, al fine di far fronte alle necessità di laboratori avanzata dalla scuola.

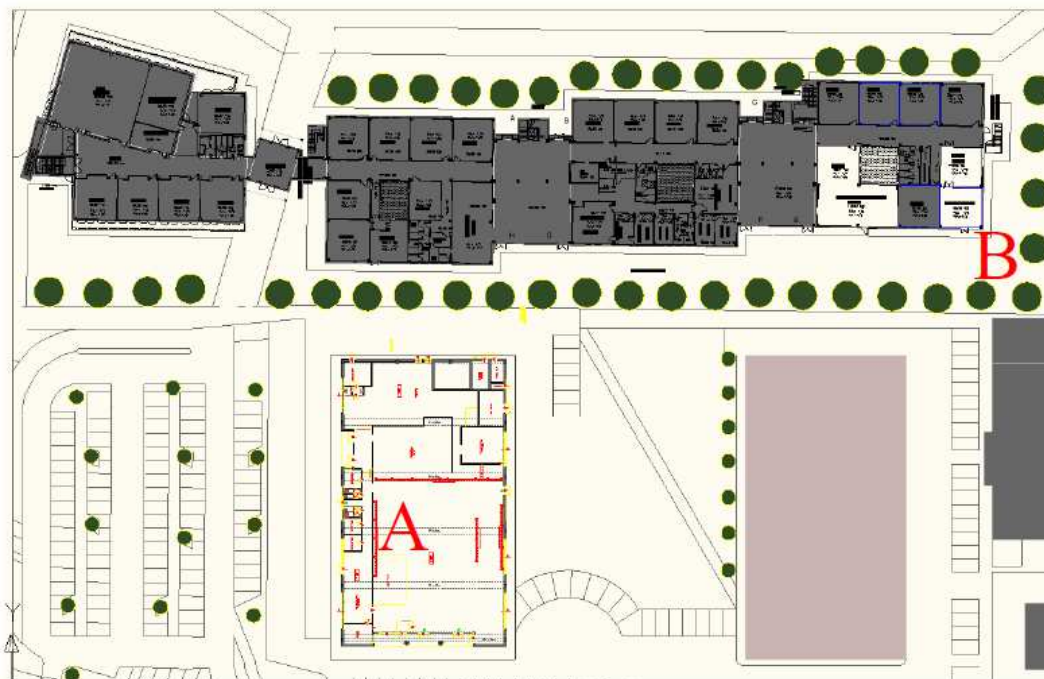

Stato di fatto – planimetria generale

A= fabbricato oggetto di Progettazione
B= fabbricato scolastico sede del I.I.S. D'Arzo

Importo complessivo € 1.650.000

5.2) I.S. "S. D'ARZO" – MONTECCHIO

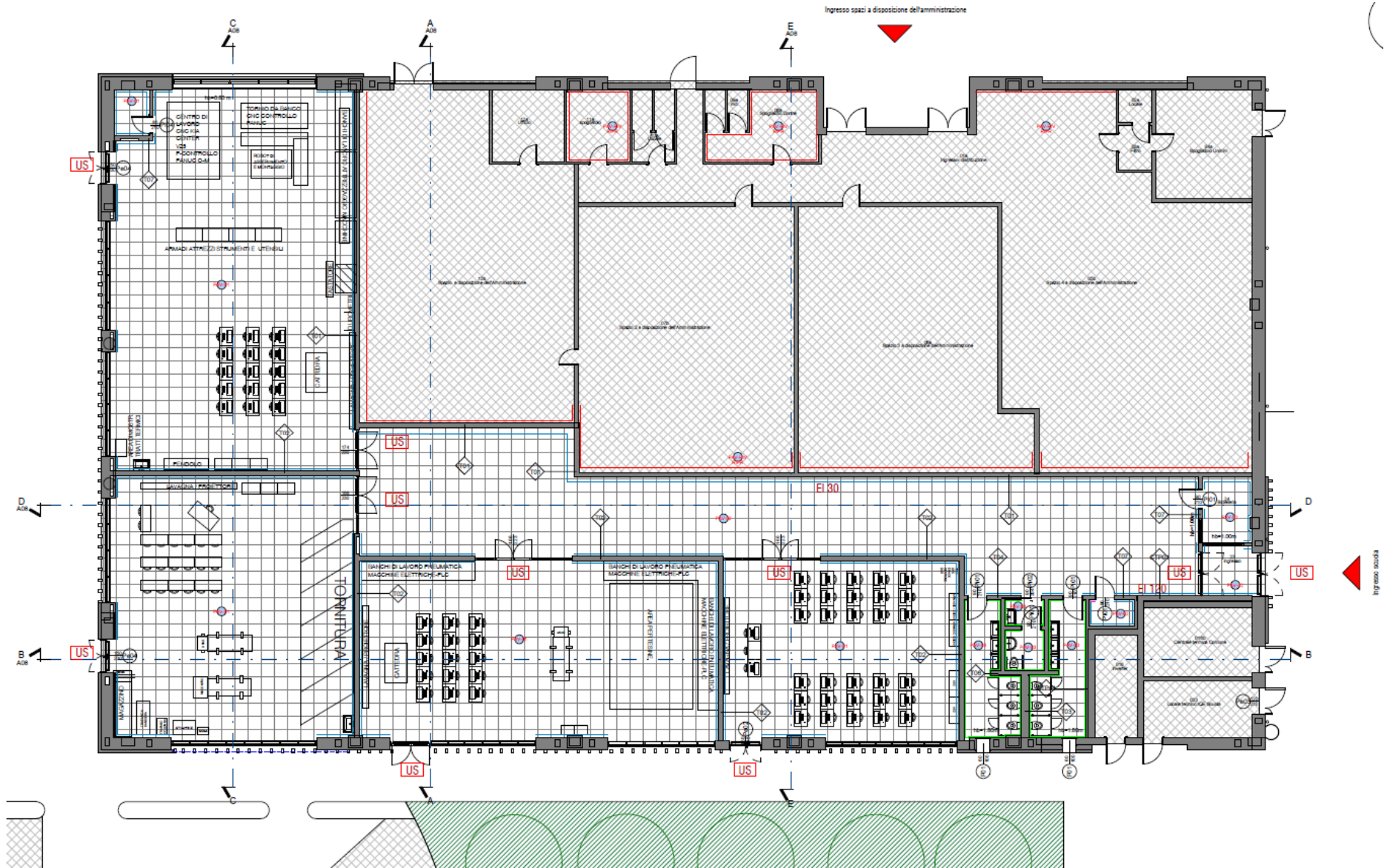

6) POLO SCOLASTICO DEL TERRITORIO

Nuovo edificio in via Fratelli Rosselli 2° Lotto

Con **3.191.000 €** viene finanziato anche il secondo lotto dell'intervento che ridisegna il Polo scolastico di Via Fratelli Rosselli.

Il progetto, attualmente in fase di gara, vede una prima fase di realizzazione dell'intero fabbricato, mentre per quanto riguarda le finiture verranno portati a termine il piano terreno e circa due terzi del primo piano, lasciando al grezzo le restanti superfici (il completamento è già stato interamente finanziato).

L'edificio, in questa prima fase, comprende la realizzazione di **circa 11 aule** su 25 di potenziale capacità.

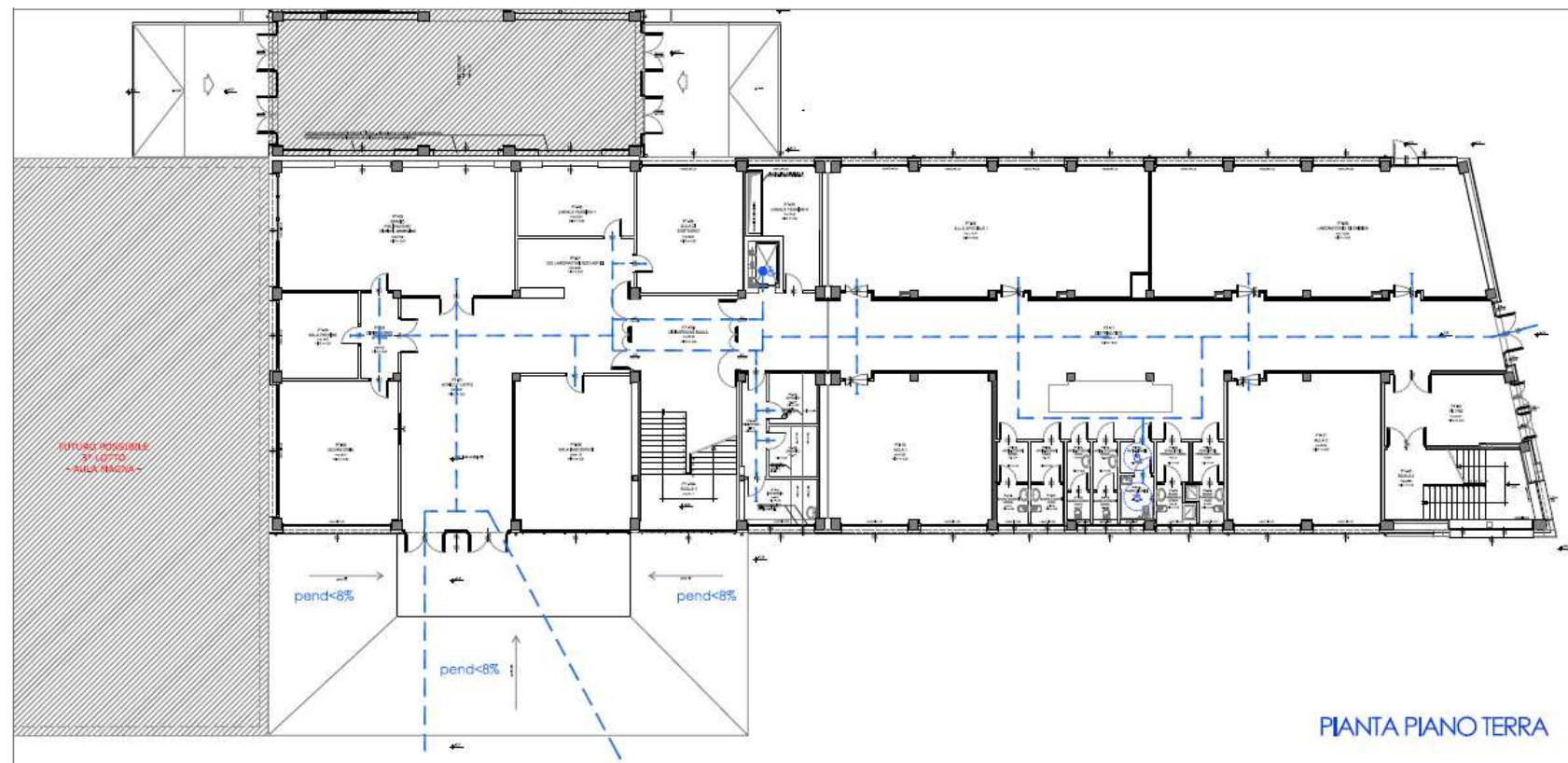

6.1) POLO SCOLASTICO DEL TERRITORIO

Nuovo edificio in via Fratelli Rosselli 2° Lotto

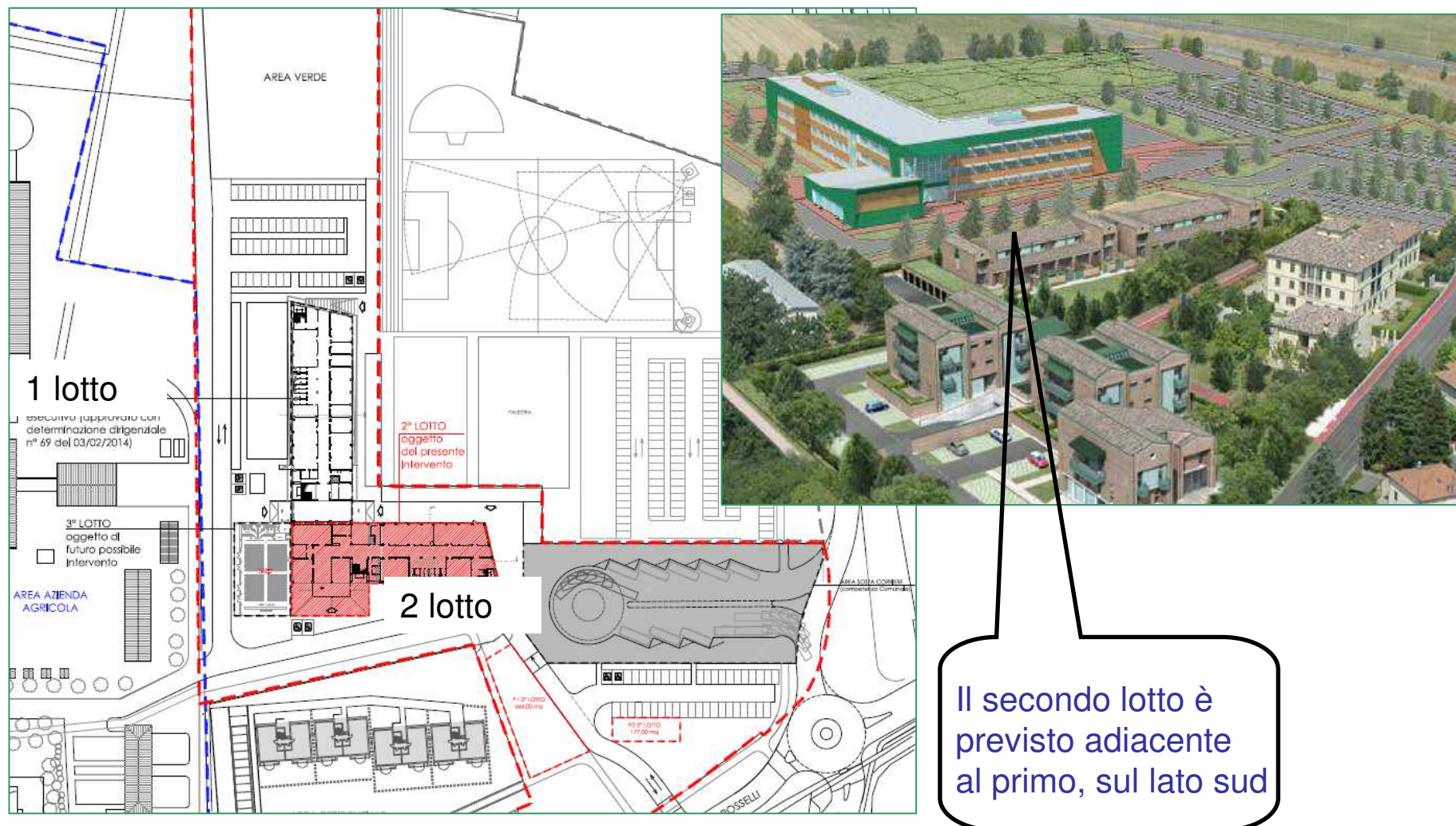

Il secondo lotto è previsto adiacente al primo, sul lato sud

Importo complessivo II lotto € **3.191.000**

**Ulteriori finanziamenti in corso
di assegnazione derivanti
dai residui della Programmazione
di Edilizia Scolastica 2015-2017**



MUTUI BEI annualità 2017 - economie annualità 2015

PROVINCIA DI REGGIO EMILIA							
N. id	Ente	Provincia	Codice edificio	Istituto	tipologia intervento	importo di finanziamento richiesto	Cofinanziamento (se presente)
1	COMUNE DI CASTELNOVO DI SOTTO	REGGIO EMILIA	0350150098	SC. PRIMARIA CASTELNOVO DI S.	Messa in sicurezza, Ripristino funzionalità parte edificio, Efficientamento energetico	350.000,00	0,00
2	PROVINCIA REGGIO EMILIA	REGGIO EMILIA	350240269 350240317 350240316 350240318 350240319 350200303 350200306 350200120 350270306 350160305 350160306	POLI SCOLASTICI DI GUASTALLA - CORREGGIO - MONTECCHIO - CAST. NE' MONTI I° LOTTO	Adeguamenti funzionali, miglioramenti sismici e messe in sicurezza	464.114,37	0,00
4	COMUNE DI BIBBIANO	REGGIO EMILIA	0350040900	SC. INFANZIA "ALLENDE" BIBBIANO	Ripristino e mantenimento funzionalità Efficientamento energetico	43.000,00	0,00
5	COMUNE DI BAISO	REGGIO EMILIA	0350030023	SC. INFANZIA "ROBIN HOOD" BAISO	Efficientamento energetico, Miglioramento funzionale	80.000,00	0,00
6	COMUNE DI VENTASSO	REGGIO EMILIA	RE 035019B	SC. INFANZIA E PRIMARIA "E. PULSONI" COLLAGNA	Efficientamento energetico, Miglioramento funzionale	24.000,00	0,00
TOTALE PROVINCIA DI REGGIO EMILIA euro						961.114,37	0,00

DGR 1452/2018 relativamente al Mutuo Bei 2015 - Approvazione elenco interventi finanziabili con le economie di spesa derivanti dal Piano di edilizia scolastica della Regione Emilia-Romagna (Deliberazione n. 1183/2018 con la quale la Giunta regionale ha approvato gli interventi finanziabili con netto ricavo da Mutuo Bei 2015-annualità 2017 comunicato dal MIUR)

MUTUI BEI annualità 2017 - economie annualità 2016

REGGIO EMILIA	PROVINCIA DI REGGIO EMILIA	Poli scolastici di Guastalla - Correggio - Montecchio - Castelnovo Ne' Monti - II° Lotto	0350240269 0350240317 0350240316 0350240318 0350240319 0350200303 0350200306 0350200120 0350270306 0350160305 0350160306	Adeguamenti funzionali e messe in sicurezza	Definitivo in corso di approvazione	163.000,00	5.000,00	168.000,00
REGGIO EMILIA	COMUNE DI GATTATICO	Scuola secondaria di I° grado "E. Fermi" - Praticello	0350220240	Ripristino e mantenimento funzionalità parte edificio e palestra	Definitivo in corso di approvazione	150.000,00	-	150.000,00

DGR 353/2019 con la quale la Giunta regionale ha approvato gli interventi finanziabili con netto ricavo da Mutuo Bei 2016 annualità 2017 comunicato dal MIUR.

Sono programmati lavori di messa in sicurezza e adeguamenti funzionali (in attesa di Decreto) nelle seguenti scuole:

Castelnovo né Monti: IIS Cattaneo Dall'Aglio di Via Matilde di Canossa
IPAA Motti-Monti di Via Impastato

Correggio: Liceo Corso di Via Roma

Guastalla: IIS Russell
IIS Carrara

Montecchio Emilia: IIS D'Arzo

Importo DGR 1452/2018 **€ 464.114,37**

Importo DGR 353/2019 **€ 163.000,00**

Importo complessivo finanziato **€ 627.114,37**



PROVINCIA
DI REGGIO EMILIA

NUOVA PROGRAMMAZIONE TRIENNALE 2018-2020



NUOVA PROGRAMMAZIONE TRIENNALE EDILIZIA SCOLASTICA 2018-2020 annualità 2018

PROVINCIA DI REGGIO EMILIA									
N. id	annualità	Ente	Provincia	Codice edificio	Istituto	tipologia intervento	importo di finanziamento richiesto	Cofinanziamento	Importo totale
1	2018	PROVINCIA DI REGGIO EMILIA	REGGIO EMILIA	0350330302	Scuola Superiore di 2° Grado "ITC G. Scaruffi"	Adeguamento sismico	2.500.000,00	-	2.500.000,00
2	2018	PROVINCIA DI REGGIO EMILIA	REGGIO EMILIA	0350330411	Scuola Superiore di 2° Grado "Completamento Lotto Rosselli"	Ampliamento	2.000.000,00	-	2.000.000,00
3	2018	PROVINCIA DI REGGIO EMILIA	REGGIO EMILIA	0350240317	Scuola Superiore di 2° Grado "I.S. Bertand Russell"	Adeguamento sismico e Certificazione Agibilità	455.606,65	144.393,35	600.000,00

DGR 2127/2017 Mutuo Bei anno 2018 - Approvazione elenco interventi finanziabili con il netto ricavo stimato per la Regione Emilia-Romagna, in attuazione della propria deliberazione n. 1183/2018 con la quale la Giunta regionale ha aggiornato la programmazione triennale 2018-2020 e approvato gli interventi finanziabili con netto ricavo da Mutuo Bei 2018 comunicato dal MIUR. **In attesa di Decreto.**

Importo complessivo € 4.955.606

1) POLO SCOLASTICO DEL TERRITORIO

Nuovo edificio in via Fratelli Rosselli - Completamento

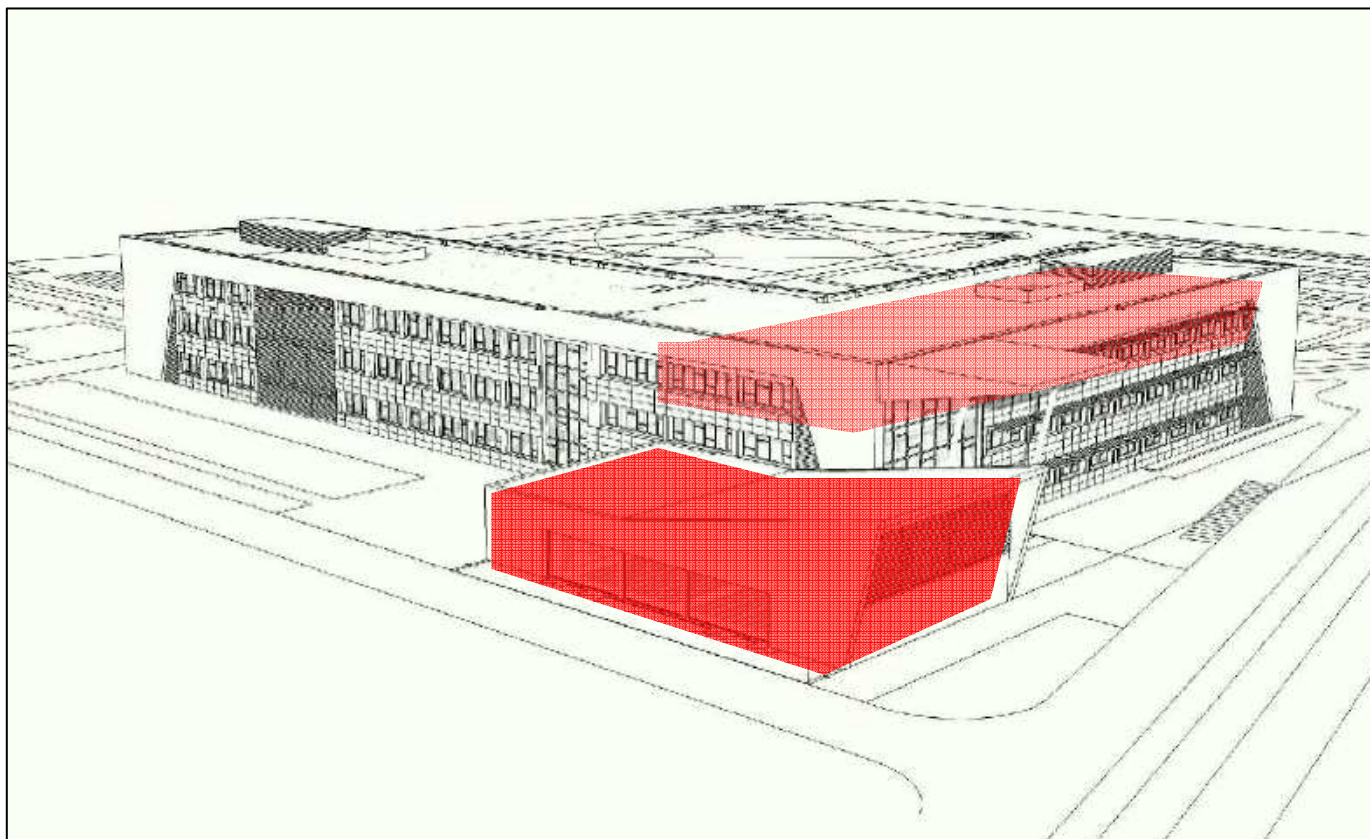

L'intervento completa il nuovo Polo scolastico di Via Fratelli Rosselli portando a termine le finiture del II lotto e completando l'edificio con la costruzione dell'aula magna

Importo complessivo completamento **€ 2.000.000**

2) I.T. "SCARUFFI-LEVI-TRICOLORE"-2° stralcio REGGIO EMILIA

Adeguamento Sismico ($\zeta_E \geq 0,80$)



Importo complessivo € 2.500.000

2.1) I.T. "SCARUFFI-LEVI-TRICOLORE"-2° stralcio REGGIO EMILIA

Adeguamento Sismico ($\zeta_E \geq 0,80$)

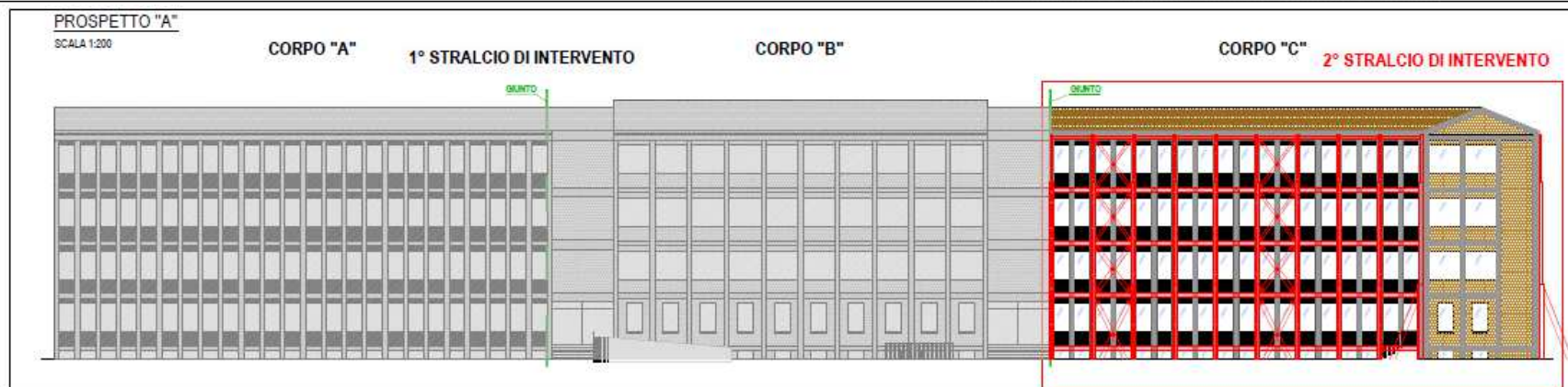
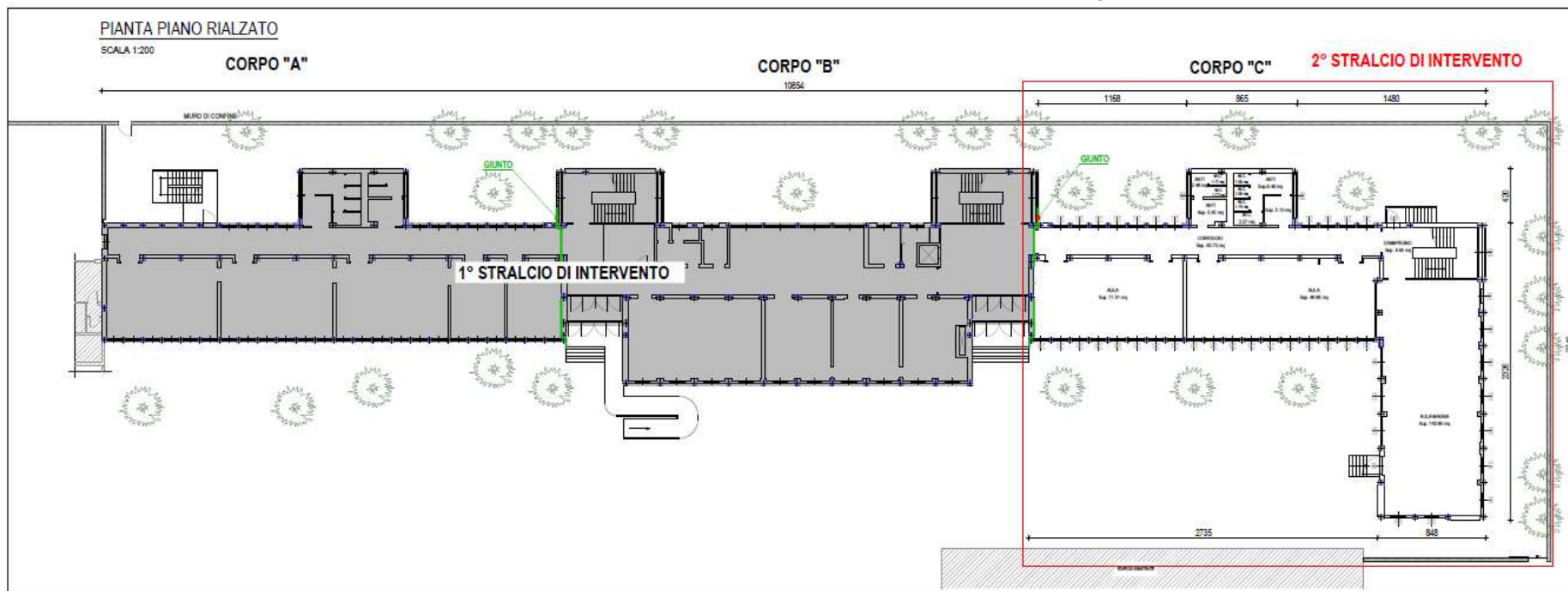

3) Recupero del prefabbricato adiacente l'Istituto RUSSELL DI GUASTALLA (RE)

Adeguamento Sismico e rifunzionalizzazione



Importo complessivo € 600.000

3.1) Recupero del prefabbricato adiacente l'Istituto RUSSELL DI GUASTALLA (RE)

Adeguamento Sismico e rifunzionalizzazione

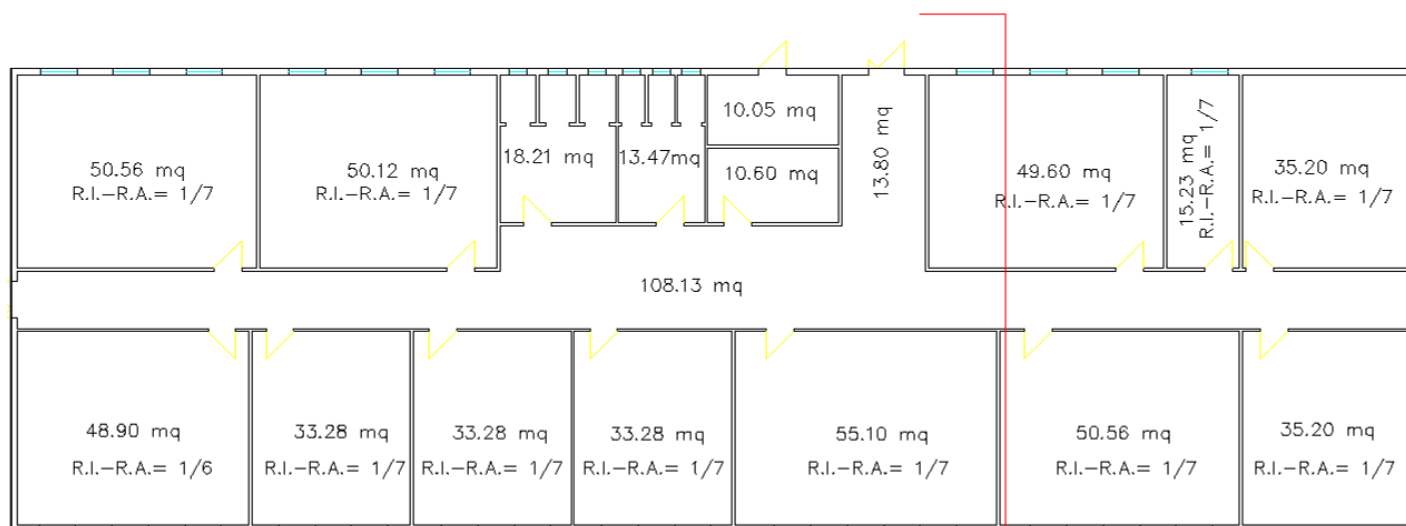

Schema pianta Piano Terra

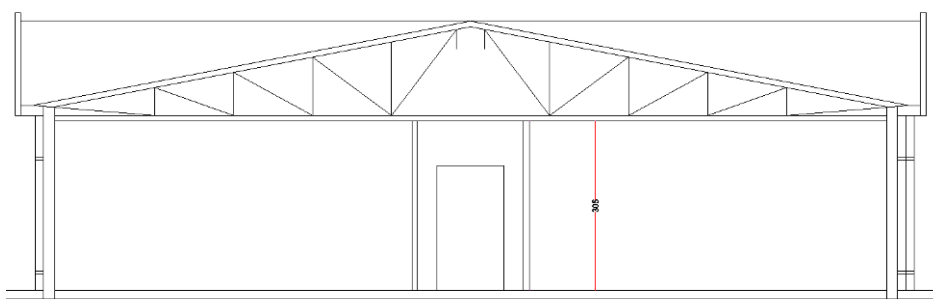

Schema sezione