



# L'IMPEGNO DELLA PROVINCIA PER LE SCUOLE SUPERIORI

*12 settembre 2019*



La Provincia di Reggio Emilia gestisce **21 istituti** scolastici superiori (**12** nel comune capoluogo e **9** nel territorio provinciale) distribuiti in **29 sedi**, collocate in **64 edifici**, che occupano complessivamente **198.700 mq.**

Nel prossimo anno scolastico accoglieranno

circa **22.000 studenti**, suddivisi in **959 classi** (**15 in più** rispetto allo scorso anno).

**12** sono i dirigenti scolastici confermati, **7** quelli di nuova nomina, mentre **2** scuole restano in reggenza.



Dei nuovi iscritti nelle classi prime, il **40,6%** ha scelto un **liceo**,  
il **36,4%** un **istituto tecnico** e il **23%** un **istituto professionale**

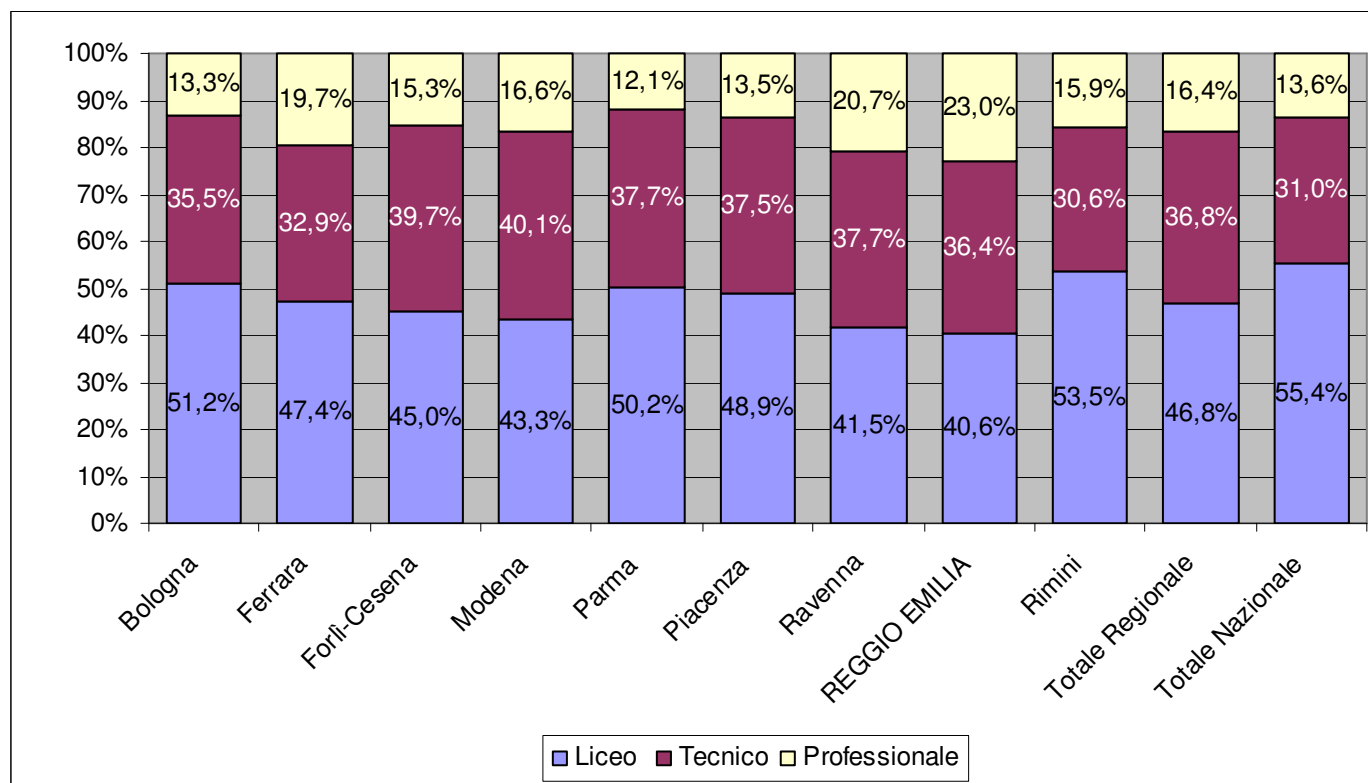

Elaborazione su dati USR



## FONDI DELLA PROVINCIA PER GARANTIRE IL REGOLARE INIZIO DELL'ANNO SCOLASTICO

A seguito delle ricognizioni effettuate coinvolgendo i dirigenti scolastici sono state individuate opere per:

**1 milione e 44mila euro**

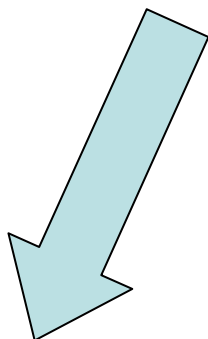

11 INTERVENTI  
PRINCIPALI  
(entro ripresa scuole o fine anno)

**722.000 €**

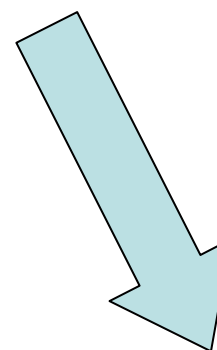

INTERVENTI DI PICCOLA  
MANUTENZIONE  
(programmati)

**322.000 €**

I lavori sono finanziati per 464.114,37 € con DM 2/2019 del 3/01/2019 e per 70.000 € con il DM 101/2019 del 13/02/2019 (per la restante parte con fondi propri).

## INTERVENTI PRINCIPALI (già completati o in fase di ultimazione)

EDIFICIO	DESCRIZIONE LAVORI	IMPORTO
Zanelli	Ampliamento aule, rifacimento di parte copertura	38.000
Liceo Chierici	Riordino laboratori e suddivisione spazi	35.000
Filippo RE	Messa in sicurezza parte recinzione	6.000
ITI Nobili	Messa in sicurezza laboratori	28.000
Liceo Corso	Conseguimento certificato di prevenzione incendi	150.000
IIS Russell	Sistemazione bagni palestra, rifacimento copertura 1 piano lotto B	110.000
IT Einaudi	Rifacimento bagni e manutenzioni varie	100.000
Gobetti	Rifacimento copertura palestra lotto 2	28.000
I.S. Motti	Interventi manutentivi vari	12.000
I.S. Mandela	Recupero copertura Via Morandi e adeguamento funzionale ex Palazzo Ducale	160.000
Monitoraggi	Interventi vari risultati da monitoraggi	55.000
<b>TOTALE</b>		<b>722.000 euro</b>

## INTERVENTI PROGRAMMATI

EDIFICIO	DESCRIZIONE LAVORI	IMPORTO STIMATO
<b>Palestra Scaruffi</b>	Rifacimento copertura spogliatoi	30.000
<b>IIS D'Arzo</b>	Interventi manutentivi vari	128.000
<b>Cattaneo</b>	Manutenzioni varie – zona già adeguata sismicamente	50.000
<b>Liceo Ariosto</b>	Sostituzione di alcune porte REI	9.000
<b>Liceo Chierici</b>	Sostituzione di alcune porte REI	9.000
<b>IIS Carrara</b>	Sostituzione di alcune porte REI Piccole manutenzioni	26.000
<b>I.S. Mandela</b>	Acquisto Via Morandi	70.000
<b>TOTALE</b>		<b>322.000 euro</b>

## FONDI PROVINCIALI ASSEGNATI ALLE SCUOLE

Anche nell'ultimo bilancio la Provincia ha poi assegnato direttamente agli istituti (in base al numero di sedi e alla popolazione scolastica dello scorso anno) fondi per:

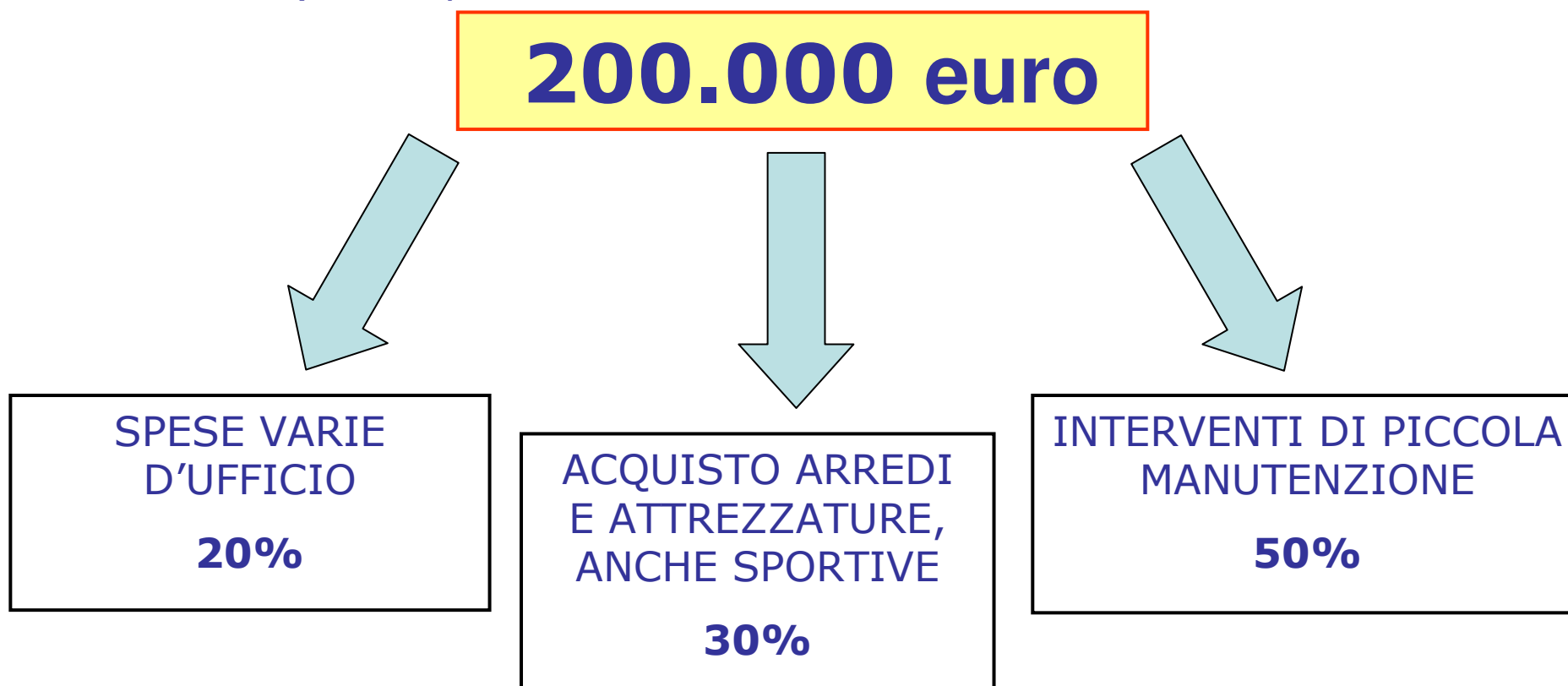

## FONDI PROVINCIALI ASSEGNATI ALLE SCUOLE

Integrazione destinata alle scuole interessate da un aumento delle classi in organico di fatto per il nuovo anno scolastico 2019/20: a Reggio Emilia IP Filippo Re, IS Zanelli, IT Scaruffi-Levi-Tricolore e liceo Ariosto-Spallanzani, a Correggio IT Einaudi e liceo Corso, a Guastalla IS Russell e IP Carrara, IS Gobetti di Scandiano e IS D'Arzo di Montecchio.

**15.000 euro**



ACQUISTO ARREDI  
DIDATTICI  
**100%**



Grazie a poco più di 19 milioni tra finanziamenti del Miur e Mutui Bei, la Provincia di Reggio Emilia sta inoltre

realizzando o realizzerà **15 interventi**

nelle scuole superiori di tutto il territorio per un importo

complessivo di quasi **23 milioni** di euro

	<b>FINANZIAMENTI Miur/Bei</b>	<b>IMPORTO TOTALE</b>
6 interventi finanziati con DM 607/2017	€ 13.587.000,00	€ 17.147.201,33
6 interventi finanziabili con le economie sulle annualità 2015 e 2016 dei MUTUI BEI	€ 627.114,37	€ 632.114,37
3 interventi finanziabili con i MUTUI BEI 2018	€ 4.955.606,65	€ 5.100.000,00
	<b>€ 19.169.721,02</b>	<b>€ 22.879.315,70</b>



# INTERVENTI FINANZIATI con DM 607/2017 MIUR

OPERE		Tipologia	Importo finanziato	Fase
1	NUOVO POLO SCOLASTICO - VIA F.LLI ROSSELLI (I° LOTTO)	Nuovo edificio scolastico	€ 3.327.500*	Consegnati i lavori
2	POLO SCOLASTICO DI VIA MAKALLÈ - RE	Nuova palestra scolastica	€ 695.000 **	In gara
3	I.T. "SCARUFFI-LEVI-CITTÀ DEL TRICOLORE" - RE	Adeguamento sismico	€ 2.723.500	Lavori in corso
4	I.S. "C. CATTANEO" - CASTELNOVO NÉ MONTI	Adeguamento sismico	€ 2.000.000	Aggiudicato
5	I.S. "S. D'ARZO" – MONTECCHIO	Ampliamento edificio scolastico e adeguamento sismico dell'edificio esistente	€ 1.650.000	In gara
6	NUOVO POLO SCOLASTICO - VIA F.LLI ROSSELLI (II° LOTTO)	Nuovo edificio scolastico - Nuova Costruzione	€ 3.191.000	Aggiudicato
		<b>TOTALE COMPLESSIVO</b>	<b>€ 13.587.000</b>	<b>(17.147.201,33)</b>

Tutti gli interventi dovranno essere aggiudicati entro il 15 ottobre 2019

\* I fondi ministeriali integrati da fondi principalmente della Provincia sommano a complessivi **6.539.000 €**

\*\* I fondi ministeriali integrati da fondi della Provincia e da una concessione sommano a complessivi **1.043.701,33 €**

# 1) POLO SCOLASTICO DEL TERRITORIO

Nuovo edificio in via Fratelli Rosselli 1° Lotto



Il nuovo edificio è previsto accanto alle attuali sedi di “Zanelli” e indirizzo alberghiero del “Motti”. Destinato ad accogliere prioritariamente l’Istituto per geometri “Secchi”, è dimensionato per 500 studenti e comprende: 14 aule (tra cui 2 di sostegno), 9 laboratori specialistici e 1 locale museale. Il cantiere durerà 540 giorni.

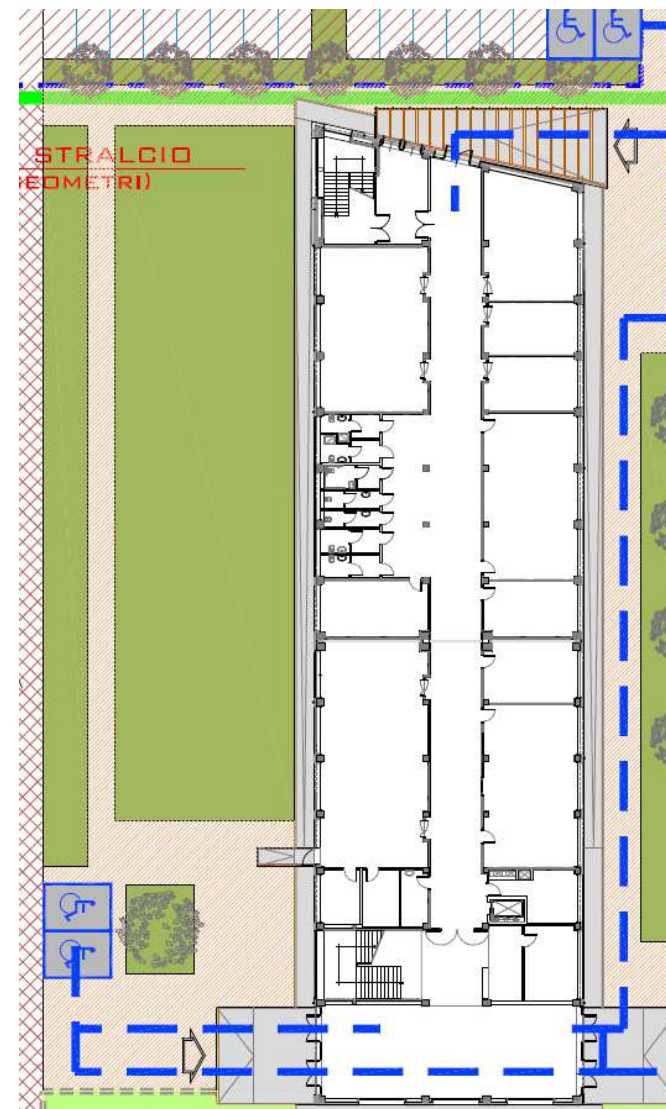

**Consegnati i lavori**

**6 milioni 112mila euro**

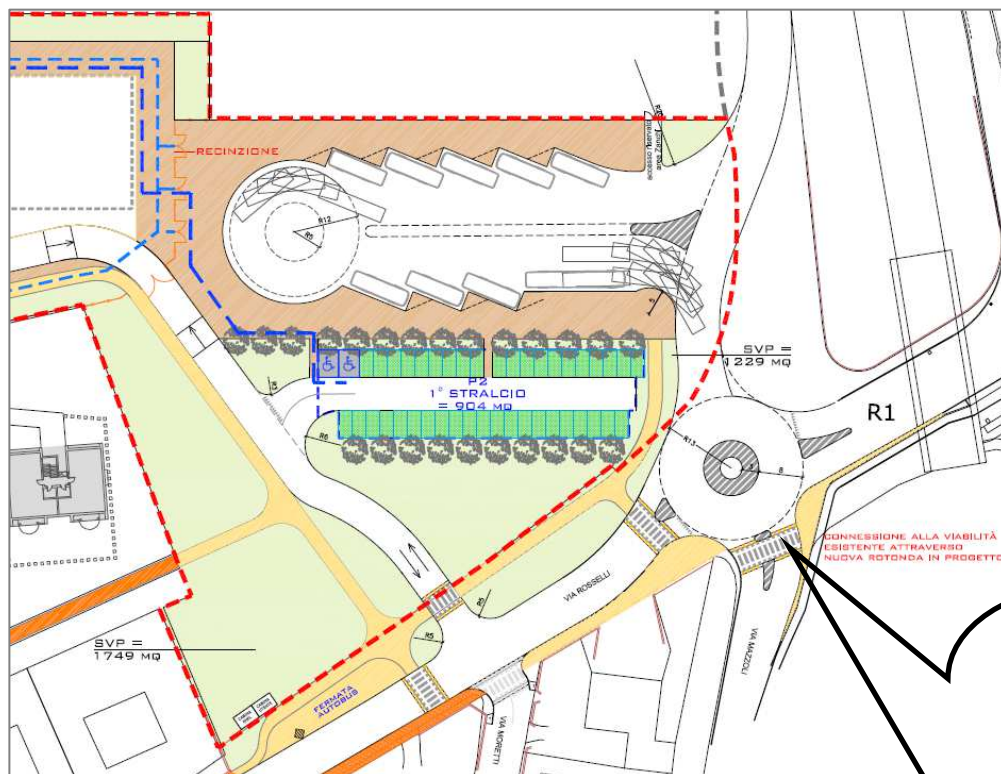

Tra le opere da realizzare, si prevede una rotatoria (con diametro esterno 26 m) all'intersezione della bretella che proviene da via Inghilterra con via F.lli Rosselli; sulla stessa Via Rosselli viene realizzato l'accesso carrabile al nuovo edificio e ai parcheggi di tipo P1 e P2.

L'opera è finanziata con il contributo della Regione Emilia-Romagna e dell'Agenzia per la Mobilità. Insieme al Comune di Reggio si sta lavorando per sviluppare il progetto esecutivo in modo da appaltare e realizzare le opere nei tempi più rapidi possibili.

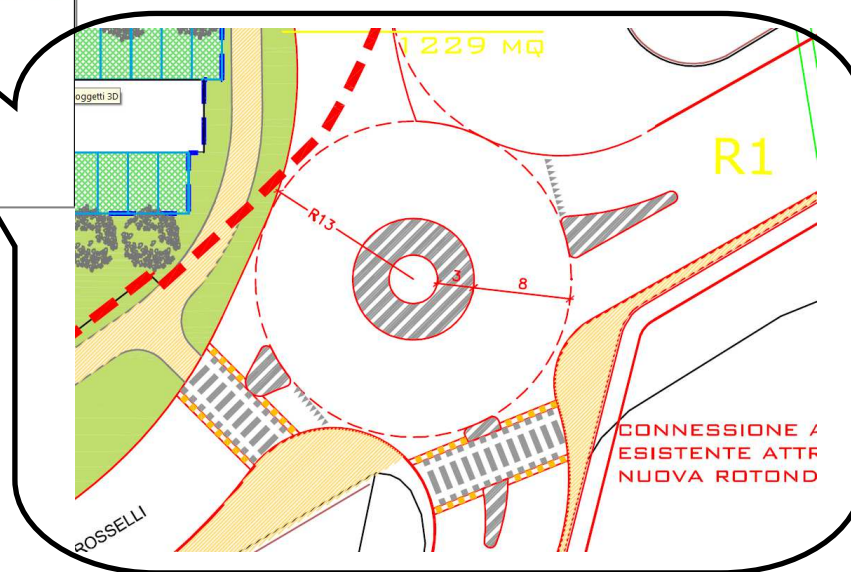

**427.000 euro**

## 2) POLO SCOLASTICO DI VIA MAKALLÈ

### Nuova palestra

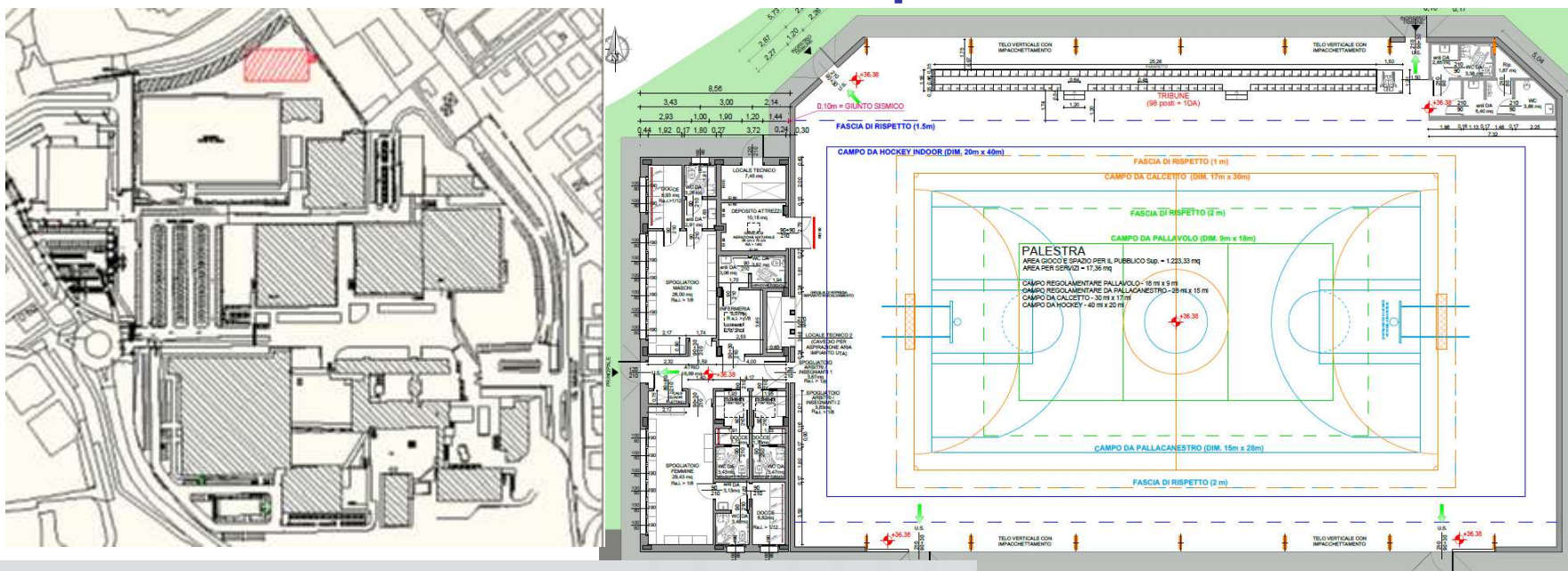

In gara

Il progetto, necessario per coprire la forte domanda di strutture sportive richiesta dal Polo scolastico, vedrà la realizzazione di una struttura di circa **1.480 metri quadrati**

**1.043.701,33 euro**

### 3) SCARUFFI-LEVI-TRICOLORE di REGGIO

Adeguamento Sismico ( $\zeta_E \geq 0,80$ )

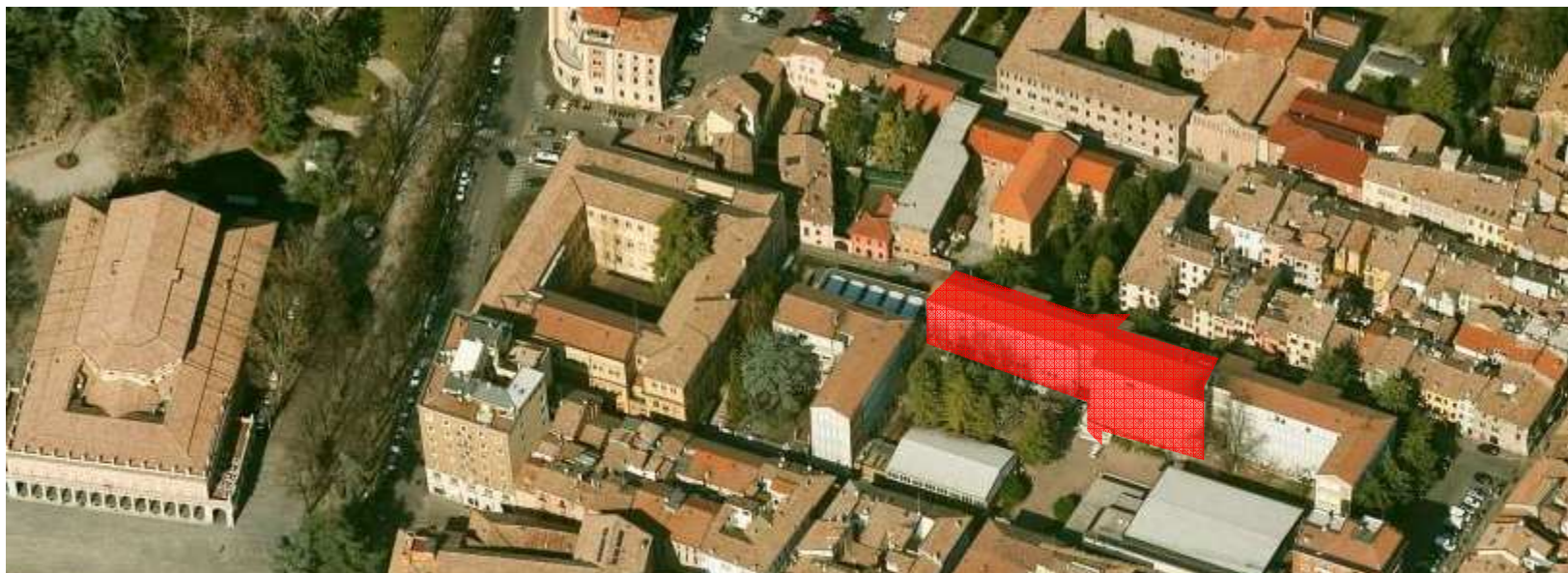

PROSPETTO "A"

SCALA 1:200

CORPO "A"

1° STRALCIO DI INTERVENTO

CORPO "B"

CORPO "C"

2° STRALCIO DI INTERVENTO

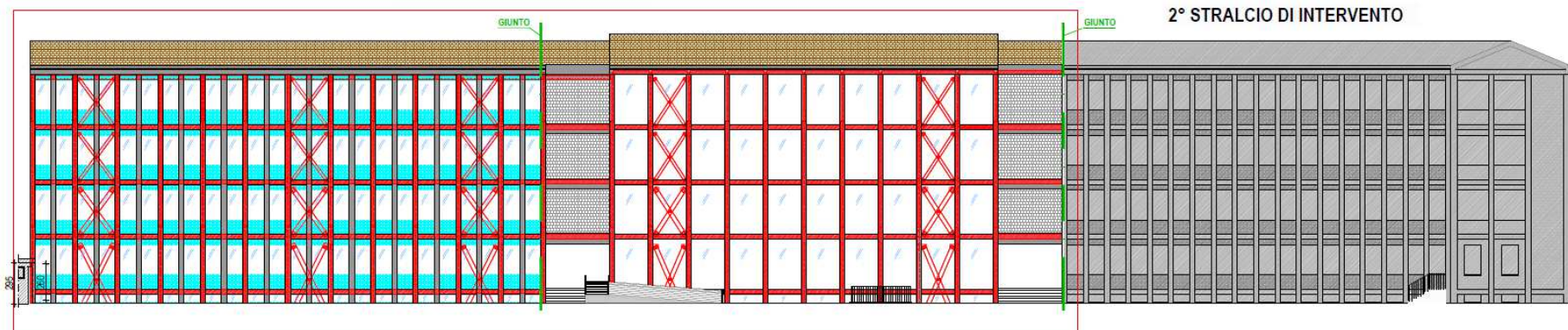

Lavori in corso

2 milioni 723.500 euro

## 4) "CATTANEO" di CASTELNOVO MONTI

Adeguamento sismico ( $\zeta_E=1$ )



**Aggiudicato**

**2 milioni**

## 5) "D'ARZO" di MONTECCHIO

### Trasformazione in laboratori dell'ex Coop



Il progetto, in accordo con il Comune di Montecchio, prevede di recuperare parte degli spazi dell'ex Coop prospicienti l'istituto, al fine di far fronte alle necessità di laboratori avanzata dalla scuola.

**In gara**

**1 milione 650.000 euro**

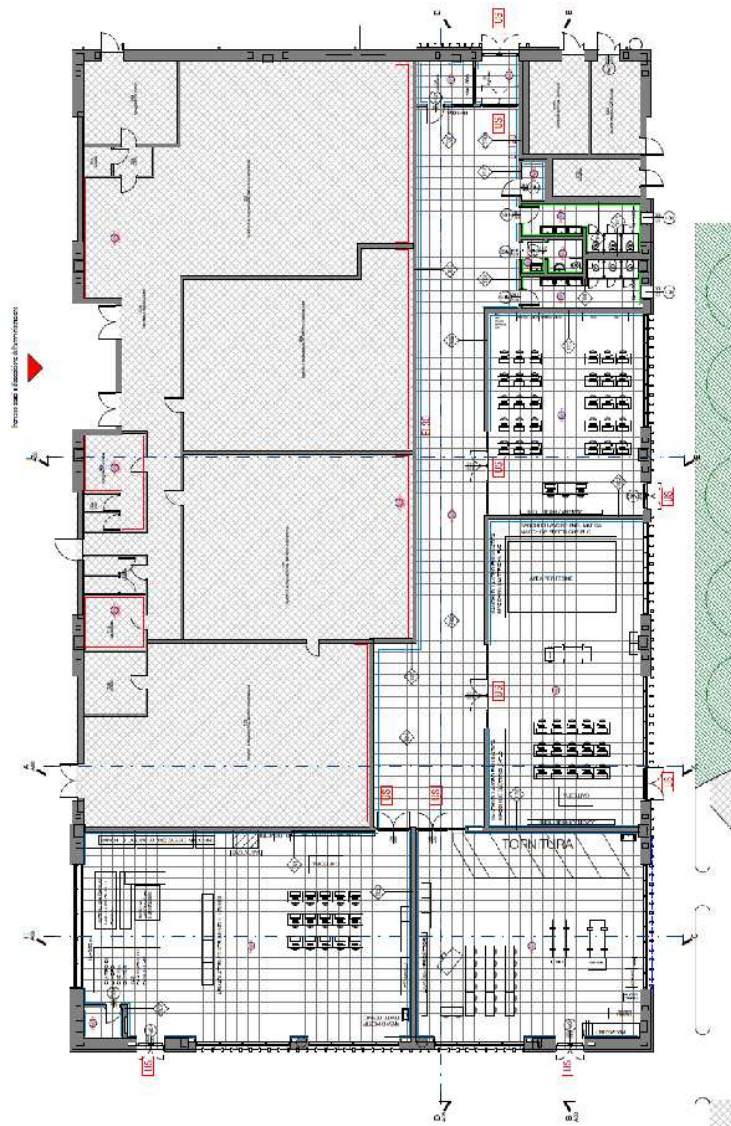



## 6) POLO SCOLASTICO DEL TERRITORIO

### Nuovo edificio in via Fratelli Rosselli 2° Lotto

Il progetto del 2° lotto dell'intervento destinato a ridisegnare il Polo scolastico di via Fratelli Rosselli, già aggiudicato, vede una prima fase di realizzazione dell'intero fabbricato, mentre per quanto riguarda le finiture verranno portati a termine il piano terreno e circa due terzi del primo piano, lasciando al grezzo le restanti superfici (il completamento è già stato interamente finanziato).

L'edificio, in questa prima fase, comprende la realizzazione di **circa 11 aule** sulle 25 di potenziale capacità.



Il secondo lotto è previsto adiacente al primo, sul lato sud

**Aggiudicato**

**3 milioni 191mila euro**

## MUTUI BEI annualità 2017 - economie annualità 2016

REGGIO EMILIA	PROVINCIA DI REGGIO EMILIA	Poli scolastici di Guastalla - Correggio - Montecchio - Castelnovo Ne' Monti - II° Lotto	0350240269 0350240317 0350240316 0350240318 0350240319 0350200303 0350200306 0350200120 0350270306 0350160305 0350160306	Adeguamenti funzionali e messe in sicurezza	Definitivo in corso di approvazione	163.000,00	5.000,00	168.000,00
REGGIO EMILIA	COMUNE DI GATTATICO	Scuola secondaria di I° grado "E. Fermi" - Praticello	0350220240	Ripristino e mantenimento funzionalità parte edificio e palestra	Definitivo in corso di approvazione	150.000,00	-	150.000,00

**DGR 353/2019** con la quale la Giunta regionale ha approvato gli interventi finanziabili con netto ricavo da Mutuo Bei 2016 - annualità 2017 comunicato dal Miur.

**In attesa di DM per l'accertamento delle risorse**

# NUOVA PROGRAMMAZIONE TRIENNALE EDILIZIA SCOLASTICA 2018-2020 Annualità 2018

PROVINCIA DI REGGIO EMILIA									
N. id	annualità	Ente	Provincia	Codice edificio	Istituto	tipologia intervento	importo di finanziamento richiesto	Cofinanziamento	Importo totale
1	2018	PROVINCIA DI REGGIO EMILIA	REGGIO EMILIA	0350330302	Scuola Superiore di 2° Grado "ITC G. Scaruffi"	Adeguamento sismico	2.500.000,00	-	2.500.000,00
2	2018	PROVINCIA DI REGGIO EMILIA	REGGIO EMILIA	0350330411	Scuola Superiore di 2° Grado "Completamento Lotto Rosselli"	Ampliamento	2.000.000,00	-	2.000.000,00
3	2018	PROVINCIA DI REGGIO EMILIA	REGGIO EMILIA	0350240317	Scuola Superiore di 2° Grado "I.S. Bertand Russell"	Adeguamento sismico e Certificazione Agibilità	455.606,65	144.393,35	600.000,00

**DGR 2127/2017** Mutuo Bei anno 2018 - Approvazione elenco interventi finanziabili con il netto ricavo stimato per la Regione Emilia-Romagna, in attuazione della propria deliberazione n. 1183/2018 con la quale la Giunta regionale ha aggiornato la programmazione triennale 2018-2020 e approvato gli interventi finanziabili con netto ricavo da Mutuo Bei 2018 comunicato dal MIUR. **Tutti i lavori devono essere aggiudicati entro maggio 2020.**

Importo complessivo **5,1 milioni**

# **1) POLO SCOLASTICO DEL TERRITORIO**

## **Nuovo edificio in via Fratelli Rosselli - Completamento**

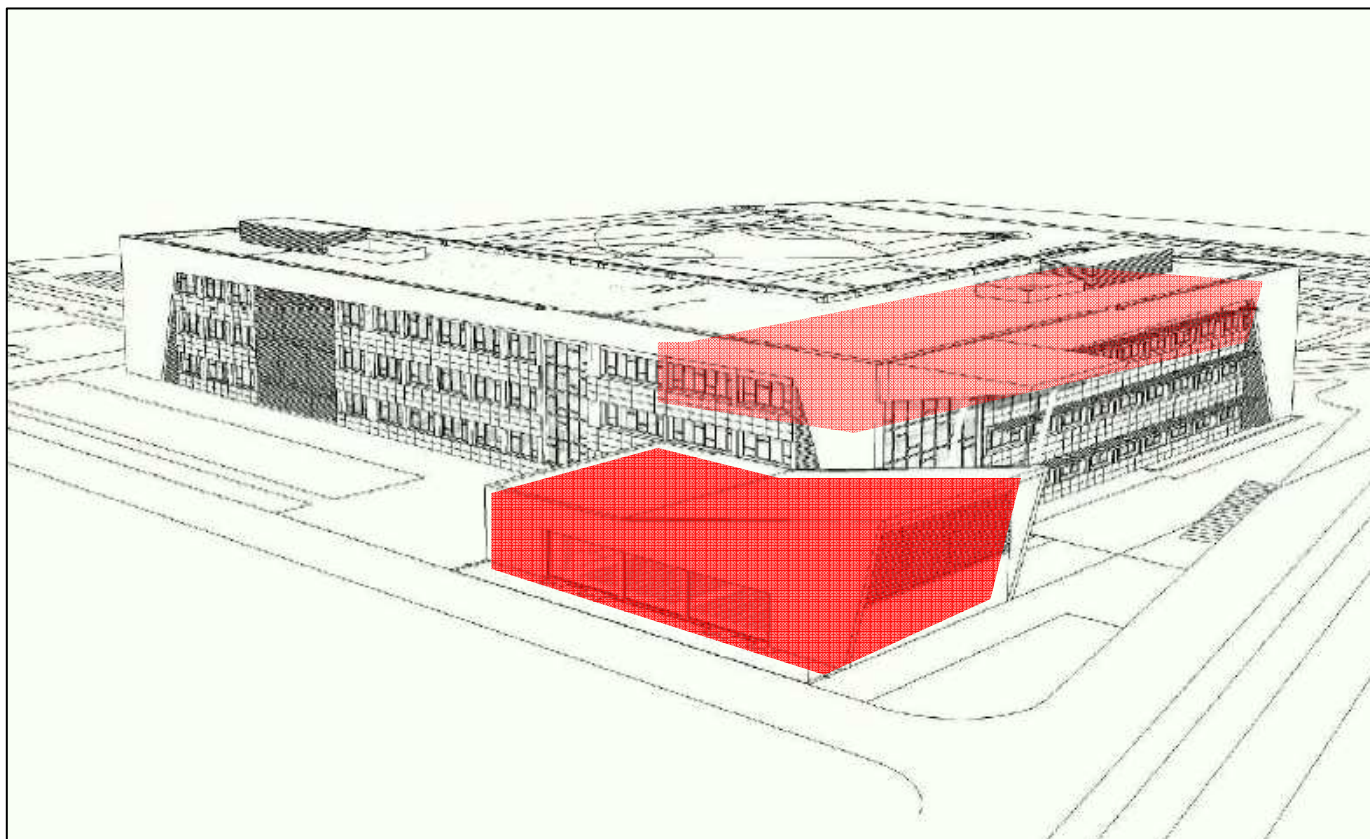

L'intervento completa il nuovo Polo scolastico di Via Fratelli Rosselli portando a termine le finiture del II lotto e completando l'edificio con la costruzione dell'aula magna

**In corso di progettazione**

**2 milioni**

## 2) SCARUFFI-LEVI-TRICOLORE di REGGIO

### 2° stralcio Adeguamento sismico

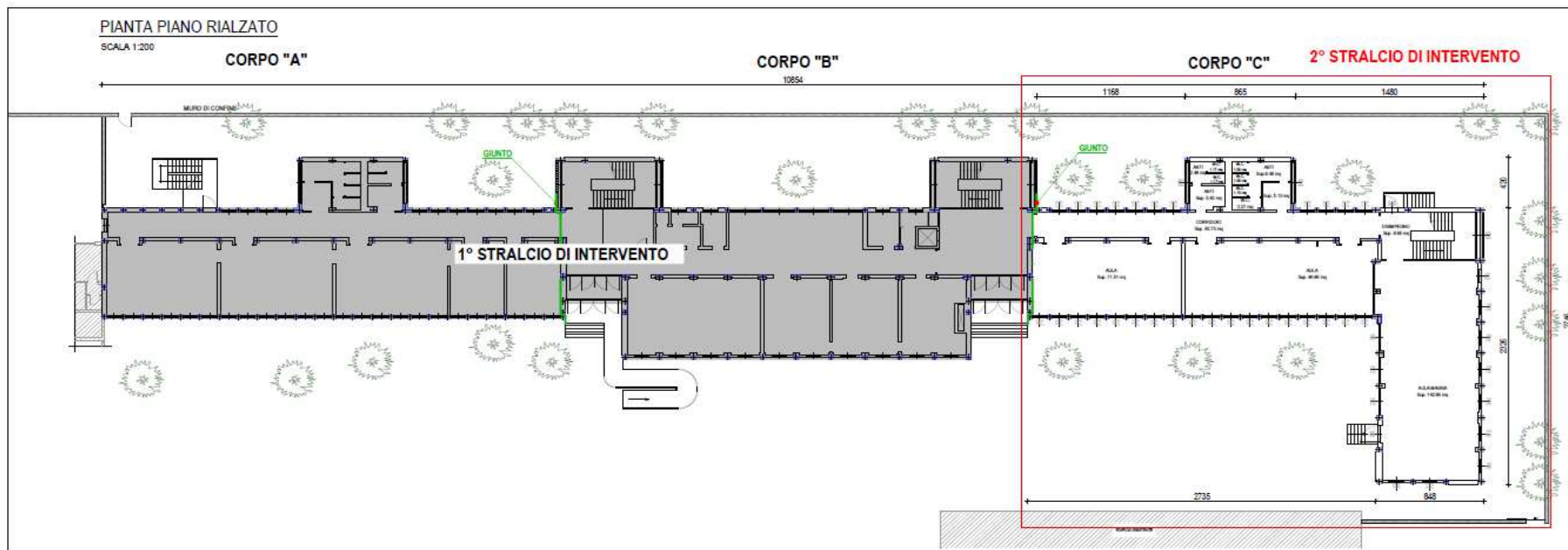

In attesa di progetto esecutivo

2,5 milioni

# 3) ISTITUTO RUSSELL DI GUASTALLA

## Adeguamento sismico e rifunzionalizzazione prefabbricato

**Lavori in corso**

**600.000 euro**



# RIEPILOGO GENERALE

	OPERA	Finanziamento MIUR	Importo totale
1	<b>Realizzazione del Nuovo Polo Scolastico di Via F.Ili Rosselli (Re) - 1° Lotto</b> Realizzazione di edificio scolastico	€ 3.327.500,00	€ 6.539.000,00
2	<b>Realizzazione del Nuovo Polo Scolastico di Via F.Ili Rosselli (Re) - 2° Lotto</b> Realizzazione di edificio scolastico	€ 3.191.000,00	€ 3.191.000,00
3	<b>Miglioramento sismico Istituto Scaruffi 1 stralcio</b>	€ 2.723.500,00	€ 2.723.500,00
4	<b>Nuova palestra scolastica Polo via Makallè</b>	€ 695.000,00	€ 1.043.701,33
5	<b>Adeguamento sismico Cattaneo</b>	€ 2.000.000,00	€ 2.000.000,00
6	<b>Istituto D'Arzo Montecchio Ampliamento mediante adeguamento di fabbricato adiacente</b>	€ 1.650.000,00	€ 1.650.000,00
7	<i>completamento Polo Rosselli</i>	€ 2.000.000,00	€ 2.000.000,00
8	<i>Miglioramento sismico Istituto Scaruffi 2 stralcio</i>	€ 2.500.000,00	€ 2.500.000,00
9	<i>Recupero prefabbricato Russel Guastalla</i>	€ 455.606,65	€ 600.000,00
10	<i>Interventi per l'inizio del nuovo anno scolastico e programmati</i>	€ 534.114,37	€ 1.044.000,00
	<b>finanziati</b>	<b>€ 19.076.721,02</b>	<b>€ 23.291.201,33</b>
11	<i>Poli scolastici Castelnovo Guastalla Correggio Montecchio - 2 stralcio</i>		
	<i>Finanziabili - in attesa di Decreto MIUR</i>	€ 163.000,00	€ 168.000,00
		<b>€ 19.239.721,02</b>	<b>€ 23.459.201,33</b>

Complessivamente le risorse messe in campo dalla Provincia di Reggio Emilia, comprensive anche di risorse proprie,

ammontano dunque a **23,5 milioni** di euro

# PROGETTO TUTOR

Dal 2004 ad oggi la Provincia di Reggio Emilia ha finanziato, ogni anno scolastico, il progetto Tutor per studenti disabili che frequentano le scuole secondarie di secondo grado. Si tratta di una risorsa che **solo la Provincia di Reggio**, in Emilia-Romagna, mette in campo per l'integrazione scolastica degli studenti disabili. L'attività svolta dai tutor è retribuita con 8 euro all'ora per circa 100 ore. La gestione del progetto avviene tramite un accordo di rete tra le scuole coinvolte, con una scuola capofila.

## **Chi è il tutor?**

Il tutor è un facilitatore che si affianca al ragazzo disabile nel percorso di integrazione scolastica, sociale e lavorativa, comprende e condivide con facilità sia le difficoltà sia i successi che si incontrano nella relazione con i diversi ambiti della vita. Il tutor è giovane che svolge nella scuola superiore, a casa e nel tempo libero un ruolo di sostegno "amicale" nei confronti di un coetaneo disabile. Non è una figura professionale e non svolge un ruolo sostitutivo rispetto ad altri operatori.



### ***Le attività svolte sono:***

- affiancamento, aiuto nello studio e nei compiti;
- aiuto durante il tirocinio;
- accompagnamento durante le visite d'istruzione;
- aiuto ad integrarsi nella classe con compagni e docenti;
- aiuto per favorire l'autonomia nella vita scolastica ed extrascolastica (uso di servizi, macchinette, biblioteca, trasporti...);
- promozione di una relazione interpersonale di fiducia, di amicizia reciproca che aumenta la motivazione e l'autostima

<b>Progetto Tutor</b>			
<b>Anno scolastico</b>	<b>Risorse della Provincia</b>	<b>Ore di tutoraggio complessive</b>	<b>Numero tutor</b>
<b>2016-2017</b>	<b>54.400 euro</b>	<b>6.800</b>	<b>68</b>
<b>2017-2018</b>	<b>73.493 euro</b>	<b>8.900</b>	<b>89</b>
<b>2018-2019</b>	<b>64.620 euro</b>	<b>7.900</b>	<b>79</b>
<b>2019-2020</b>	<b>65.735 euro</b>	<b>8.200</b>	<b>82</b>