



PROVINCIA
DI REGGIO EMILIA

NUOVI INTERVENTI per le **SCUOLE REGGIANE**

PIANO TRIENNALE DI EDILIZIA SCOLASTICA della Provincia di Reggio Emilia

DECRETO MUTUI – Finanziati ex art.10 Decreto Legge n.104/2013

Annualità 2015 – Stato di aggiudicazione al 31.12.2015

Servizio Infrastrutture – Mobilità sostenibile – Patrimonio ed Edilizia

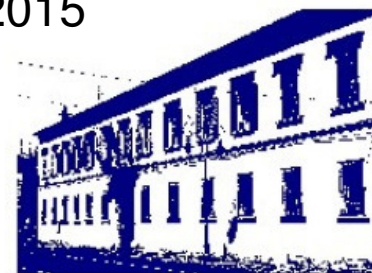



PROVINCIA
DI REGGIO EMILIA

Complessivamente la Provincia di Reggio Emilia gestisce **21 Istituti Scolastici Superiori**, ognuno dei quali è dislocato su una o più sedi.

Le scuole superiori sono distribuite in **29 sedi scolastiche**, collocate in **64 edifici**, occupano complessivamente **198.700 mq.** di superficie e accolgono una popolazione scolastica di **21.708 studenti** distribuiti in **905 classi**.



PIANO TRIENNALE DEGLI INTERVENTI

La Provincia di Reggio Emilia ha effettuato un importante ruolo di coordinamento nella raccolta delle **richieste dei Comuni** e nella compilazione delle graduatorie.

La sola Provincia di Reggio Emilia per il 2015 ha infatti predisposto **52 progetti**, il numero più alto insieme alla Città metropolitana di Bologna, pari al **18,2% dei 287** interventi **inseriti nel Piano Regionale nell'annualità 2015**, per un importo di 25,2 milioni che rappresenta quasi un terzo dei finanziamenti richiesti in tutta l'Emilia-Romagna”



PIANO TRIENNALE – Annualità 2015

A seguito della definizione delle somme effettivamente disponibili, sono stati finanziati **17 interventi** sul territorio provinciale, per un totale complessivo di **8.569.780 €** (di cui finanziati dal Governo con il Decreto Mutui **7.367.280 €** ed **1.202.500 €** con il concorso degli enti beneficiari).

Si evidenzia che **6 interventi** riguardano le scuole superiori della Provincia di Reggio Emilia, per un importo totale di **2.220.000 euro**.



INTERVENTI FINANZIATI ANNUALITA' 2015

STATO AGGIUDICAZIONE AL 31.12.2015

progr.	Annualità	Provincia	ENTE BENEFICIARIO	ISTITUTO	TIPOLOGIA INTERVENTO	IMPORTO INTERVENTO	FINANZIAMENTO RICHIESTO ex-art. 10 DL 104/2013	CONCORSO ENTE BENEFICIARIO	CONCORSO SOGGETTO PRIVATO	AGGIUDICAZIONE PROVVISORIA
						euro	euro	euro	euro	data
1	2015	RE	PROVINCIA	I.S. "GOBETTI" SCANDIANO	Ampliamento edificio scolastico	1.600.000,00	1.600.000,00	0,00	0,00	30.12.2015
2	2015	RE	REGGIO EMILIA	SC. SEC. 1° GR. "A. EINSTEIN" BAGNO	Ampliamento edificio e palestra	1.700.000,00	1.200.000,00	500.000,00	0,00	21.12.2015
3	2015	RE	MONTECCHIO EMILIA	SC. SEC. 1° GR. "J. ZANNONI" MONTECCHIO E.	Messa in sicurezza, Adeguamento sismico, Ripristino funzionalità parte edificio e palestra, Efficientamento energetico, Miglioramento funzionale	470.000,00	470.000,00	0,00	0,00	23.12.2015
4	2015	RE	SAN MARTINO IN RIO	SC. PRIMARIA "E. DE AMICIS" S. MARTINO IN RIO	Messa in sicurezza, Adeguamento sismico, Ripristino funzionalità parte edificio e palestra, Efficientamento energetico, Miglioramento funzionale	160.000,00	80.000,00	80.000,00	0,00	23.12.2015
5	2015	RE	RIO SALICETO	SC. PRIMARIA "A. FRANK" RIO SALICETO	Messa in sicurezza, Adeguamento sismico edificio, Ripristino funzionalità parte edificio, Efficientamento energetico, Miglioramento funzionale	600.000,00	500.000,00	100.000,00	0,00	28.12.2015
6	2015	RE	CAVRIAGO	SC. INFANZIA "I TIGLI" CAVRIAGO	Messa in sicurezza, Adeguamento sismico edificio, Ripristino funzionalità parte edificio, Efficientamento energetico, Miglioramento funzionale	700.000,00	500.000,00	200.000,00	0,00	24.12.2015
7	2015	RE	CORREGGIO	SC. SEC. 1° GR. "G. MARCONI" - CORREGGIO	Messa in sicurezza, Ripristino funzionalità palestra, Efficientamento energetico, Miglioramento funzionale	345.000,00	172.500,00	172.500,00	0,00	28.12.2015
8	2015	RE	SCANDIANO	SC. PRIMARIA "L. BASSI" SCANDIANO	Messa in sicurezza, Adeguamento sismico edificio, Ripristino funzionalità edificio	215.000,00	170.000,00	45.000,00	0,00	10.12.2015
9	2015	RE	PROVINCIA	I.P. "GALVANI-IODI" REGGIO EMILIA	Messa in sicurezza e adeguamento funzionale	150.000,00	150.000,00	0,00	0,00	11.12.2015
10	2015	RE	PROVINCIA	I.S. "GOBETTI" SCANDIANO	Messa in sicurezza e adeguamento funzionale	130.000,00	130.000,00	0,00	0,00	18.12.2015
11	2015	RE	PROVINCIA	I.T. "A. SECCHI" REGGIO EMILIA	Messa in sicurezza e adeguamento funzionale	100.000,00	100.000,00	0,00	0,00	26.12.2015
12	2015	RE	CASALGRANDE	ISTITUTO COMPRENSIVO CASALGRANDE	Ampliamento edificio	350.000,00	245.000,00	105.000,00	0,00	NON HA AGGIUDICATO
13	2015	RE	LUZZARA	SC. PRIMARIA "G. PASCOLI" LUZZARA	Messa in sicurezza, Adeguamento sismico, Ripristino funzionalità, Efficientamento energetico, Miglioramento funzionale	520.000,00	520.000,00	0,00	0,00	24.12.2015
14	2015	RE	VIANO	SC. SEC. 1° GR. "G.B. TOSCHI" VIANO	Messa in sicurezza, Adeguamento sismico edificio, Ripristino funzionalità parte edificio	280.000,00	280.000,00	0,00	0,00	22.12.2015
15	2015	RE	POVIGLIO	SC. SEC. 1° GR. POVIGLIO	Messa in sicurezza, Adeguamento sismico, Efficientamento energetico	1.009.780,00	1.009.780,00	0,00	0,00	28.12.2015
16	2015	RE	PROVINCIA	LICEO "R. CORSO" - I.P. CONVITTO "CORSO" CORREGGIO	Messa in sicurezza e adeguamento funzionale	120.000,00	120.000,00	0,00	0,00	11.12.2015
17	2015	RE	PROVINCIA	I.S. "A. ZANELLI" REGGIO EMILIA	Messa in sicurezza e adeguamento funzionale	120.000,00	120.000,00	0,00	0,00	11.12.2015
			ASSEGNATI			8.569.780,00	7.367.280,00	1.202.500,00	0,00	

INTERVENTI PROVINCIA DI REGGIO EMILIA ANNUALITA' 2015

STATO AGGIUDICAZIONE AL 31.12.2015

progr.	Annualità	Provincia	ENTE BENEFICIARIO	ISTITUTO	TIPOLOGIA INTERVENTO	IMPORTO INTERVENTO	FINANZIAMENTO RICHIESTO ex-art. 10 DL 104/2013	AGGIUDICAZIONE PROVVISORIA
						euro	euro	data
1	2015	RE	PROVINCIA	I.S. "GOBETTI" SCANDIANO	Ampliamento edificio scolastico	1.600.000,00	1.600.000,00	30.12.2015
9	2015	RE	PROVINCIA	I.P. "GALVANI-IODI" REGGIO EMILIA	Messa in sicurezza e adeguamento funzionale	150.000,00	150.000,00	11.12.2015
10	2015	RE	PROVINCIA	I.S. "GOBETTI" SCANDIANO	Messa in sicurezza e adeguamento funzionale	130.000,00	130.000,00	18.12.2015
11	2015	RE	PROVINCIA	I.T. "A. SECCHI" REGGIO EMILIA	Messa in sicurezza e adeguamento funzionale	100.000,00	100.000,00	26.12.2015
16	2015	RE	PROVINCIA	LICEO "R. CORSO" - I.P. CONVITTO "CORSO" CORREGGIO	Messa in sicurezza e adeguamento funzionale	120.000,00	120.000,00	11.12.2015
17	2015	RE	PROVINCIA	I.S. "A. ZANELLI" REGGIO EMILIA	Messa in sicurezza e adeguamento funzionale	120.000,00	120.000,00	11.12.2015
			ASSEGNATI			2.220.000,00	2.220.000,00	

1) ISTITUTO “GOBETTI” - SCANDIANO

Ampliamento edificio scolastico con realizzazione di un secondo piano

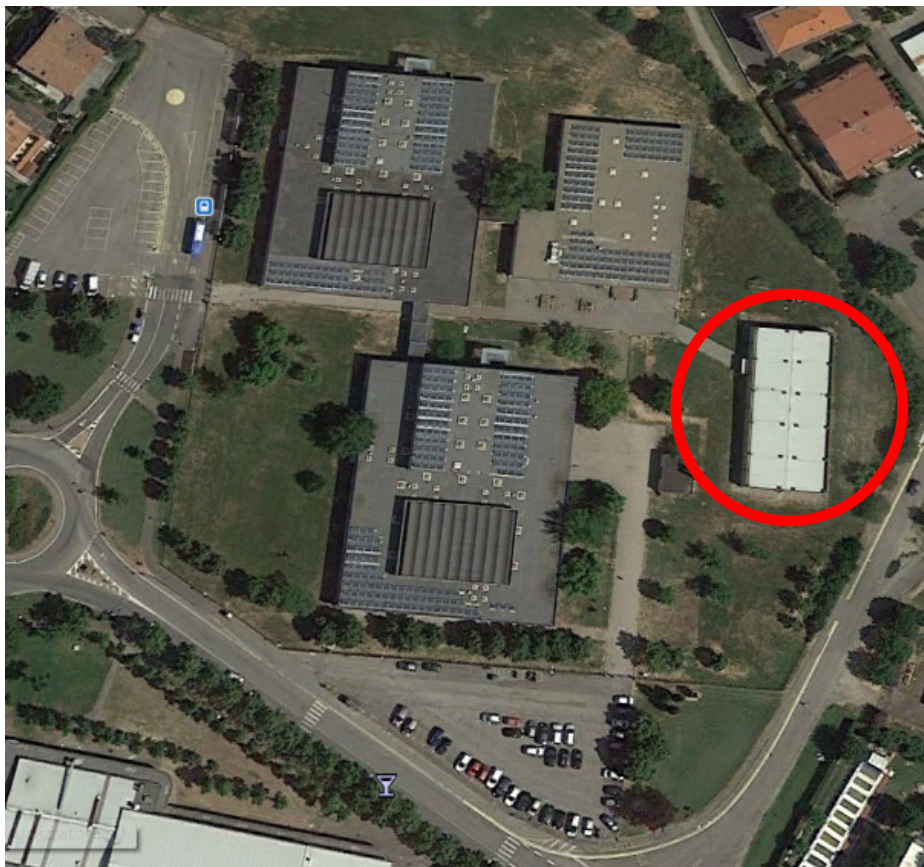

IMPORTO COMPLESSIVO: 1.600.000 €

L'ampliamento del “Gobetti” rappresenta il cantiere principale degli interventi provinciali.

Il perdurare del trend di crescita delle iscrizioni nel Polo Scolastico di Scandiano ha portato alla necessità di sopraelevare il fabbricato inaugurato nel 2010, **realizzando una ulteriore piano che conterrà 8 aule**, che potranno ospitare 200 studenti, compresi i relativi servizi e i collegamenti verticali.

Aggiudicatario provvisorio dell'appalto, andato in gara per un importo complessivo di 1,6 milioni è l'Unieco di Reggio Emilia, con un ribasso sui lavori del 7,5% e 100 giorni di anticipo sul termine di ultimazione del cantiere.

1) ISTITUTO "GOBETTI" - SCANDIANO

Ampliamento edificio scolastico con realizzazione di un secondo piano

I lavori, considerando i tempi tecnici necessari per i controlli e per la progettazione esecutiva, trattandosi di appalto integrato, inizieranno il prossimo giugno, anche per non intralciare lo svolgimento delle lezioni.



PROSPETTO DI PROGETTO

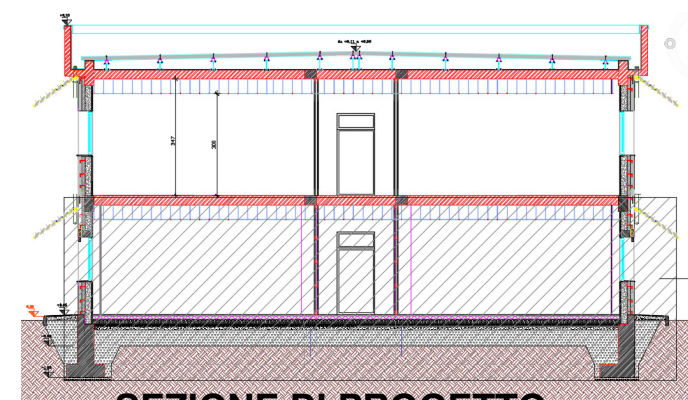

SEZIONE DI PROGETTO

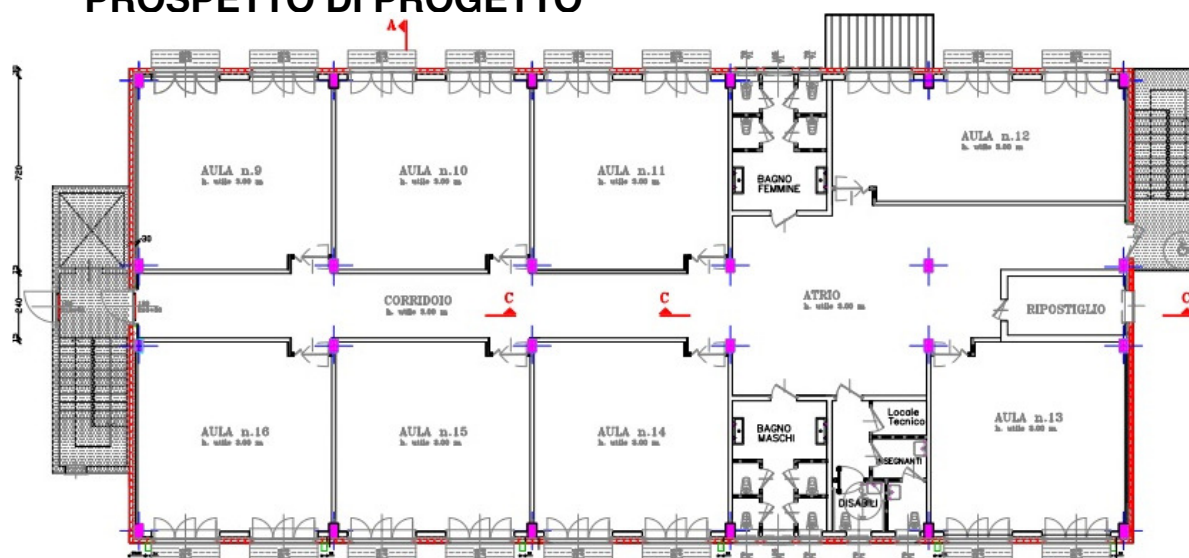

PIANTA DI PROGETTO 1° PIANO



STATO DI FATTO

9) I.P. “GALVANI-IODI” - REGGIO EMILIA

Messa in sicurezza e adeguamento funzionale



Si tratta di interventi di messa in sicurezza e adeguamento funzionale della palestra, rivolti alla messa a norma della scala relativa all'uscita di sicurezza degli spogliatoi, ad impedire la risalita di umidità dalla pavimentazione e dalle pareti controterra e a migliorare i servizi per i portatori di handicap attraverso la revisione dell'intera zona dei servizi igienici.

IMPORTO COMPLESSIVO 150.000 €

10) ISTITUTO “GOBETTI” - SCANDIANO

Messa in sicurezza e adeguamento funzionale



Si tratta di un intervento di manutenzione straordinaria dell'impianto termico esistente dovuto al deterioramento della rete idrica di distribuzione dell'acqua calda nel circuito del piano terra.

E' prevista inoltre l'installazione di protezioni passive dei soffitti in laterocemento in alcune porzioni di solaio.

IMPORTO COMPLESSIVO: 130.000 €

11) I.T. “A.SECCHI” - REGGIO EMILIA

Messa in sicurezza e adeguamento funzionale



L'intervento si riferisce alla messa in sicurezza e adeguamento funzionale della sede esistente.

Si tratta di manutenzioni straordinarie puntuali per risanare pavimentazioni, adeguare funzionalmente gli ascensori, completare l'installazione di linee vita in copertura e altre manutenzioni straordinarie al piano terra e pertinenze relative.

IMPORTO COMPLESSIVO 100.000 €

16) LICEO “R.CORSO” e CONVITTO “R.CORSO” CORREGGIO

Messa in sicurezza e adeguamento funzionale



L'intervento si riferisce ad adeguamenti funzionali e di messa in sicurezza delle sedi esistenti, in particolare degli spogliatoi della palestra, dell'area esterna per migliorare l'accessibilità ai portatori di handicap, all'impianto antincendio integrandolo con nuovi magneti alle porte di accesso al vano scala e alla sostituzione dei corpi illuminanti.

IMPORTO COMPLESSIVO: 120.000 €

17) I.S. “A.ZANELLI” - REGGIO EMILIA

Messa in sicurezza e adeguamento funzionale



IMPORTO COMPLESSIVO: 120.000 €

Si tratta di interventi di manutenzione e messa in sicurezza dell'esistente consistenti in adeguamenti ascensori e impianti elettrici alle norme vigenti, sostituzione di serramenti e di cancelli, installazione di recinzioni (intorno alla fossa di accumulo liquami dell'azienda agraria), inertizzazione di una cisterna gasolio non più utilizzata, installazione di veneziane e restauro localizzato del cemento armato esterno danneggiato.



PROVINCIA
DI REGGIO EMILIA

ULTERIORI INTERVENTI SULLE SCUOLE SUPERIORI CON FONDI DELLA PROVINCIA



POLO SCOLASTICO VIA MAKALLE'

IMPIANTO DI VIDEOSORVEGLIANZA

Planimetria generale installazione telecamere

Il sistema si compone di **18 telecamere installate nei vari punti "strategici"** del polo scolastico (aree di accesso, edifici scolastici e aree di parcheggio), in parte su pali e in parte sui fabbricati, **per il controllo di tutta l'area cortiliva esterna** di pertinenza del polo scolastico. L'impianto è attivo dal 2016.

IMPORTO COMPLESSIVO:
70.000 €

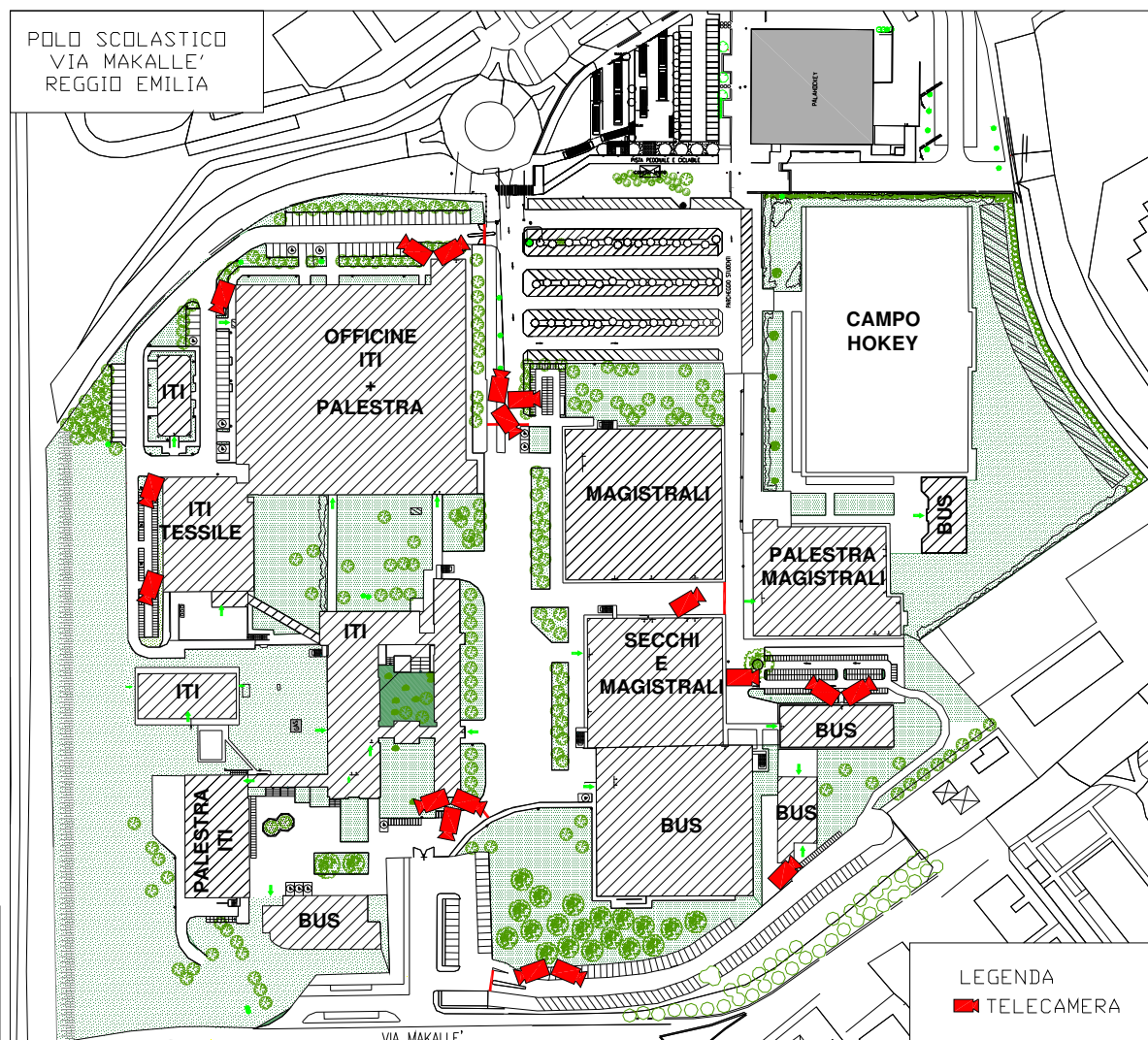

LICEO ARTISTICO “G.CHERICI” - REGGIO EMILIA

Interventi di miglioramento sismico e messa in sicurezza



IMPORTO COMPLESSIVO: 2.481.503,96 €

GARA D'APPALTO IN CORSO

Le opere sono finalizzate all'incremento complessivo dei livelli di sicurezza statica e sismica dell'edificio, attraverso il completamento della serie di interventi iniziati dal Comune dopo il sisma del 1996, in coerenza con la Direttiva Beni Culturali (eliminazione spinte, alleggerimento delle masse, eliminazione vulnerabilità locali, irrigidimento dei solai, redistribuzione funzionale degli ambienti, eliminazione elementi incongrui, ecc.): inoltre si prevede l'inserimento di un nuovo solaio ligneo, laddove assente, a livello sottotetto.

LICEO ARTISTICO “G.CHERICI” - REGGIO EMILIA

Interventi di miglioramento sismico e messa in sicurezza

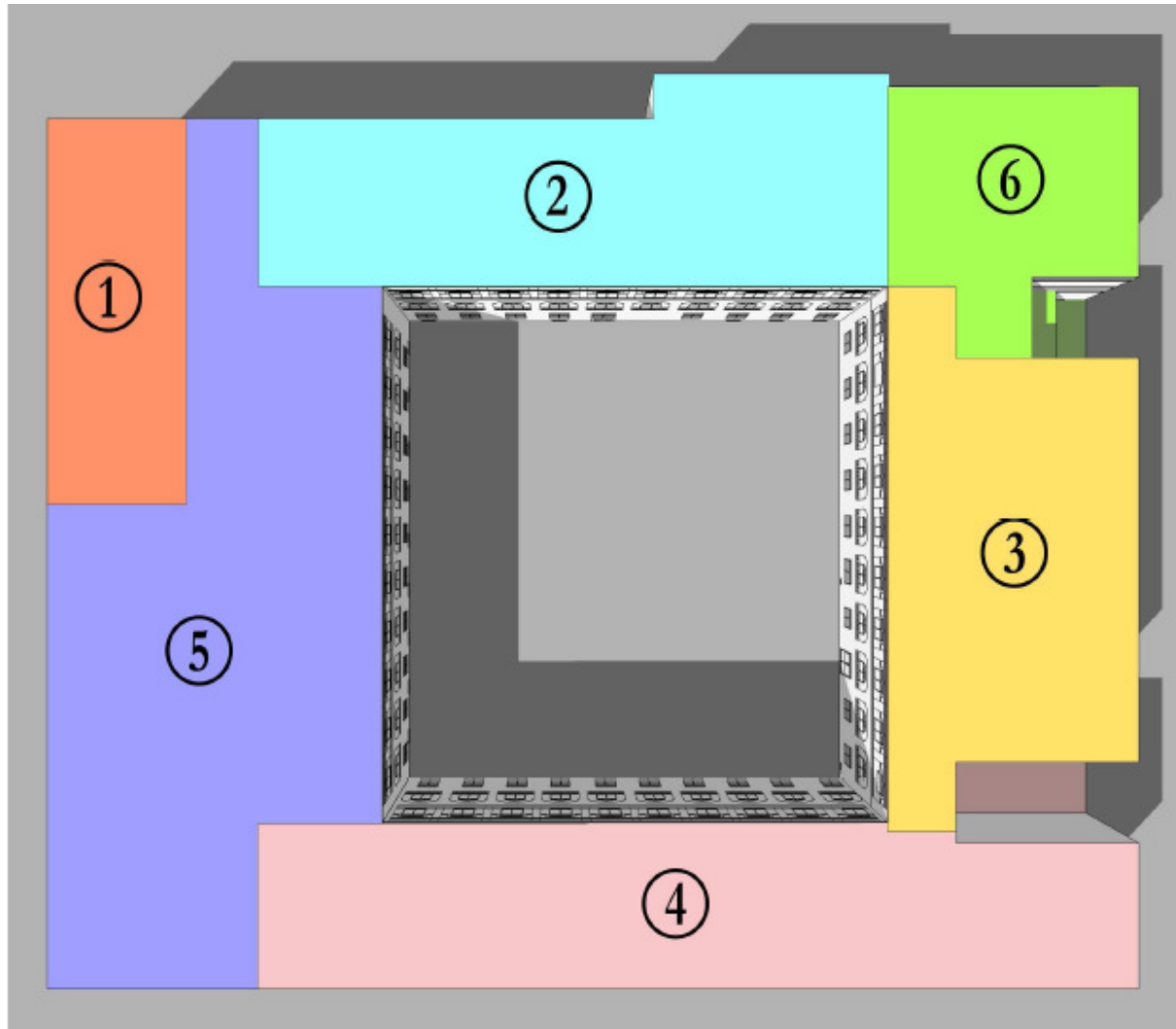

Zone consolidate da intervento post sisma 2000:

1 - 5 - 4

(previsti interventi più “leggeri”)

Zone da consolidare:

2 - 3 - 6

(intervento più complesso e impegnativo)

LICEO ARTISTICO “G.CHIERICI” - REGGIO EMILIA

Interventi di miglioramento sismico e messa in sicurezza

CARATTERISTICHE DEL PROGETTO

L'intervento propone quattro tipologie operative:

- interventi per la riduzione delle carenze dei collegamenti;
- interventi per la rigidità degli impalcati;
- miglioramento della distribuzione dei maschi murari resistenti;
- rinforzo delle parti intorno alle aperture.

APPALTO

Procedura di gara aperta in corso con aggiudicazione con il criterio dell'offerta economicamente più vantaggiosa.

Scadenza presentazione offerte: 14 marzo 2016

Si prevede di iniziare i lavori nel periodo estivo: nella fase di cantiere saranno previsti tutti i provvedimenti necessari per ridurre le interferenze con le attività didattiche.