

civ. 64

Identificativi Catastali:

Sezione:  
Foglio: 17  
Particella: 411  
Subalterno: 3

Compilata da:

Campani Giuseppe

Iscritto all'albo:

Geometri

Prov. Reggio Emilia

N. 1515

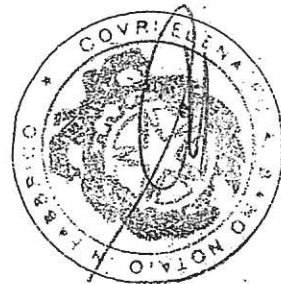
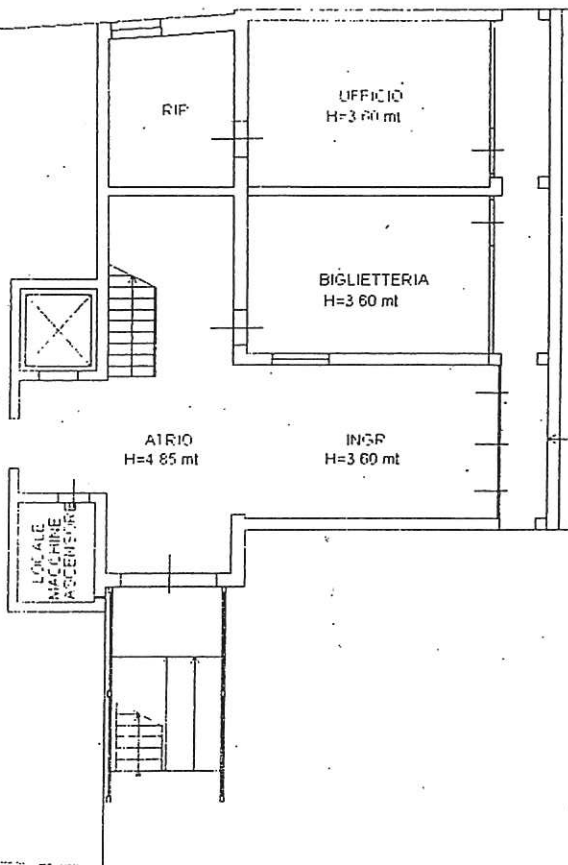

APP. ... (A)  
di CIRC. X.C. n. 40 del 2/1/2012

Agenzia del Territorio  
**CATASTO FABBRICATI**  
Ufficio provinciale di  
Reggio Emilia

Dichiarazione protocollo  
Planimetria di u.i.u. in  
Corso Roma

civ. 64

Identificativi Catastali:  
Sezione:  
Foglio: 17  
Particella: 411  
Subalterno: 3

Compilata da:  
Campani Giuseppe  
Isoritto all'albo:  
Geometri  
Prov. Reggio Emilia N. 1515

Scheda n.2

Scala 1:200

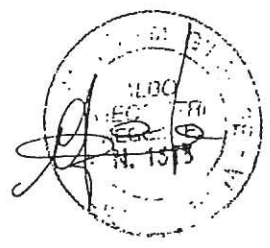
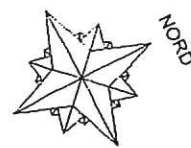
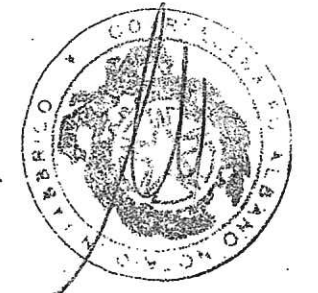
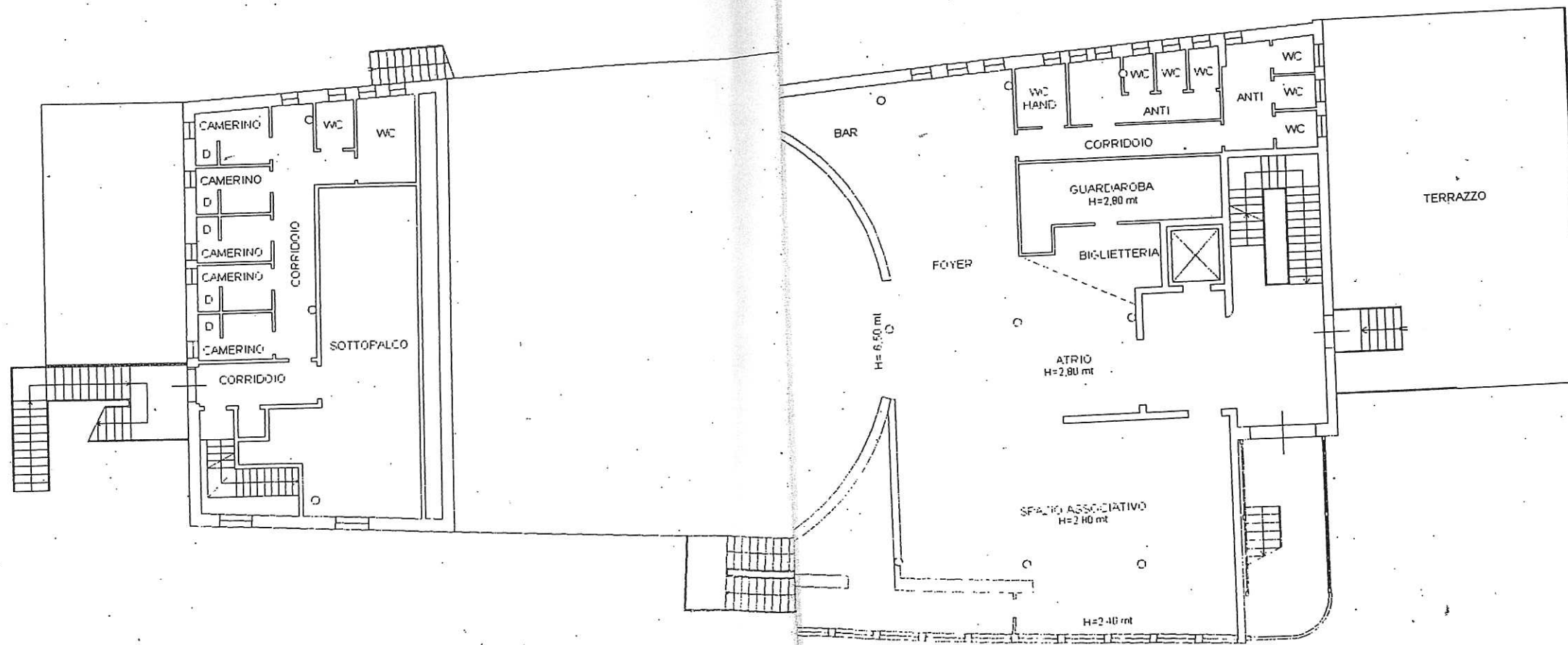

PIA

Agenzia del Territorio  
**CATASTO FABBRICATI**  
Ufficio provinciale di  
Reggio Emilia

Scheda n. 3      Scala 1: 200

Dichiarazione protocollo  
Planimetria di u.i.u. in  
Corso Roma

civ. 64

Identificativi Catastali:  
Sezione:  
Foglio: 17  
Particella: 411  
Subalterno: 3

Compilata da:  
Campani Giuseppe  
Iscritto all'albo:  
Geometri  
Prov. Reggio Emilia      N. 1515

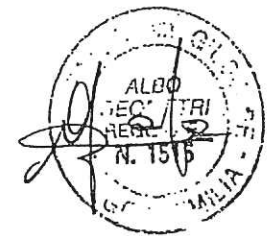
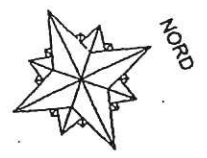
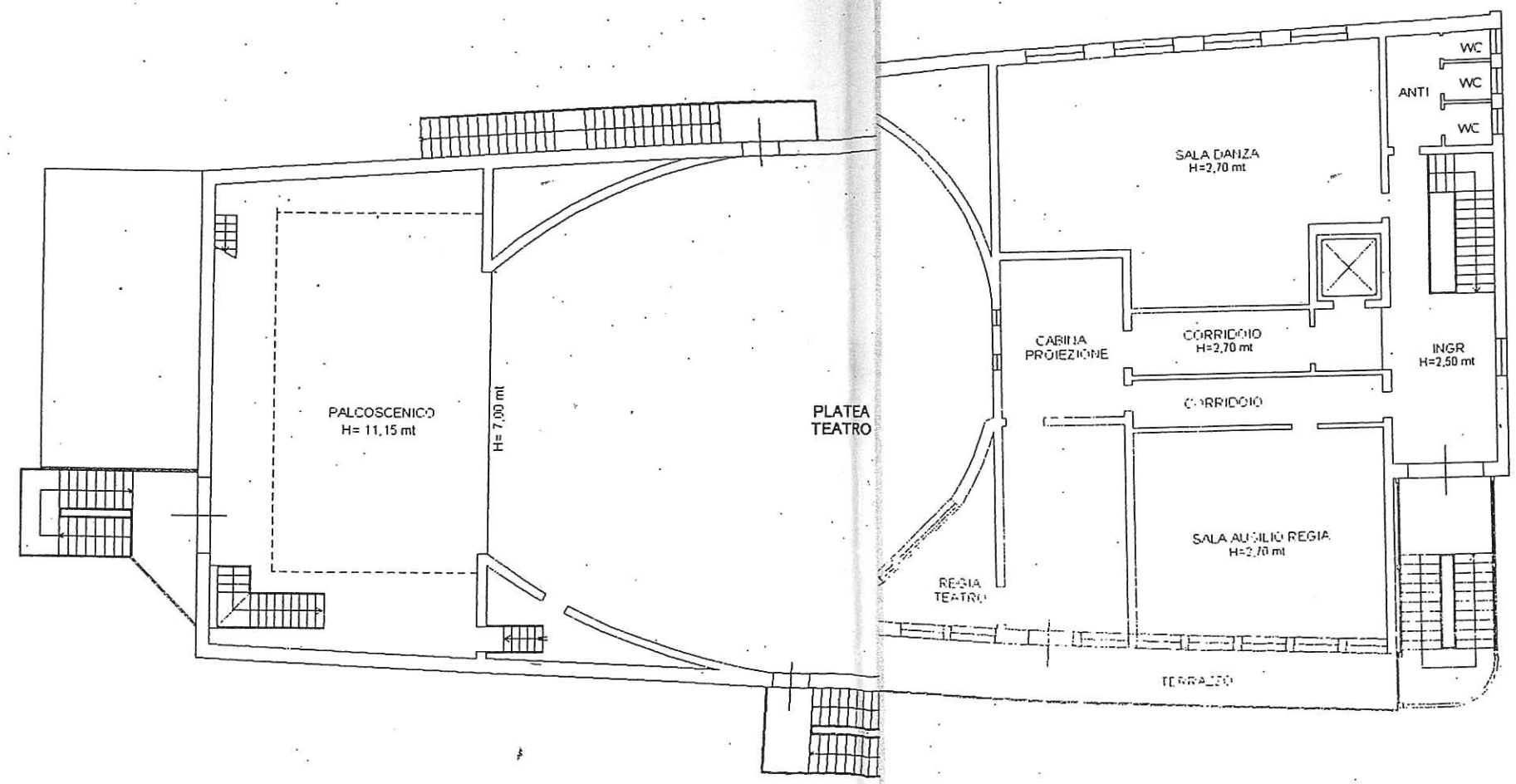

PIA

Agenzia del Territorio  
**CATASTO FABBRICATI**  
Ufficio provinciale di  
Reggio Emilia

Scheda n.4

Scala 1:200

Dichiarazione protocolli  
Planimetria di u.i.u.  
Corso Roma

civ. 64

Identificativi Catastali:  
Sezione:  
Foglio: 17  
Particella: 411  
Subalterno: 6

Compilata da:  
Campani Giuseppe  
Iscritto all'albo:  
Geometri  
Prov. Reggio Emilia N. 1515

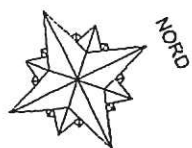
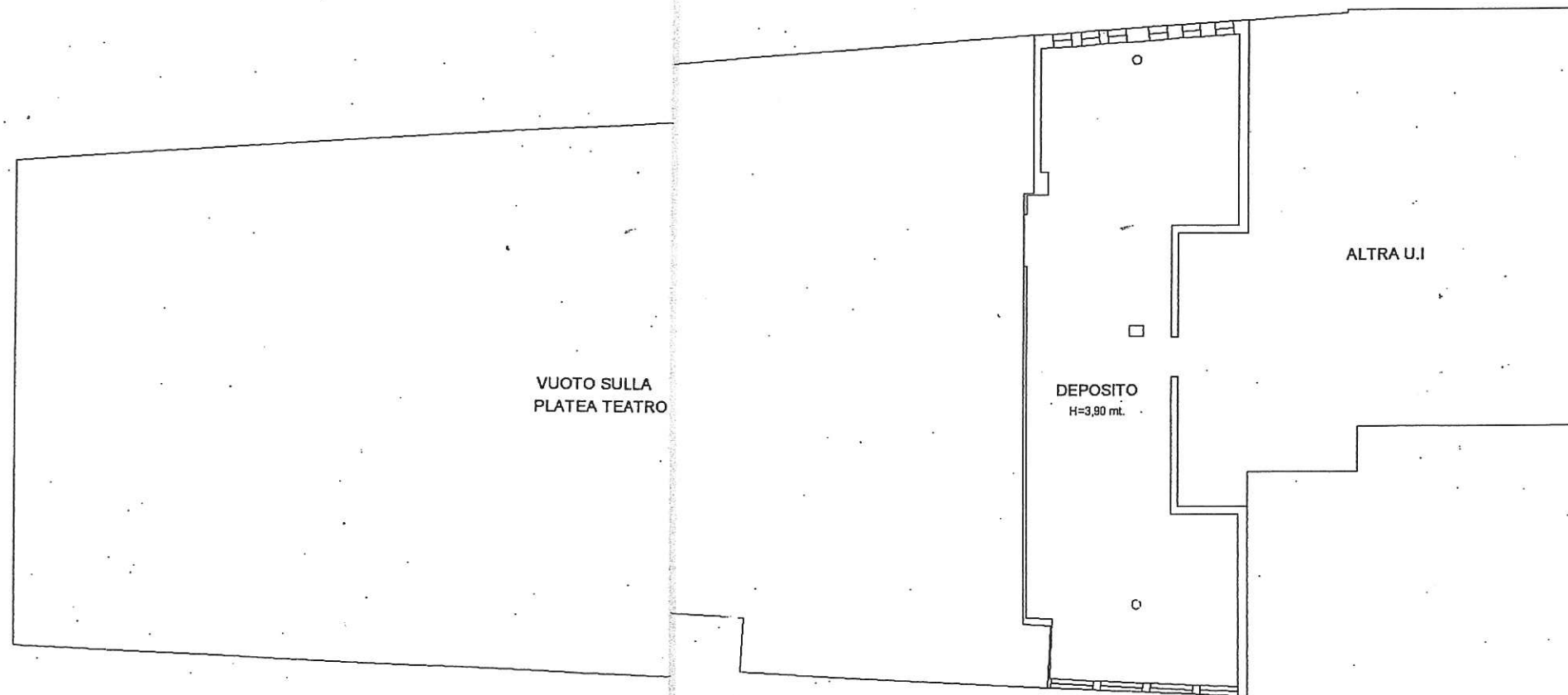

ALLEGATO ALLA DELIBERAZIONE B)  
di  G.C.  C.C. n. 60 del 27 NOV. 2012