

PIANTA PIANO TERRA

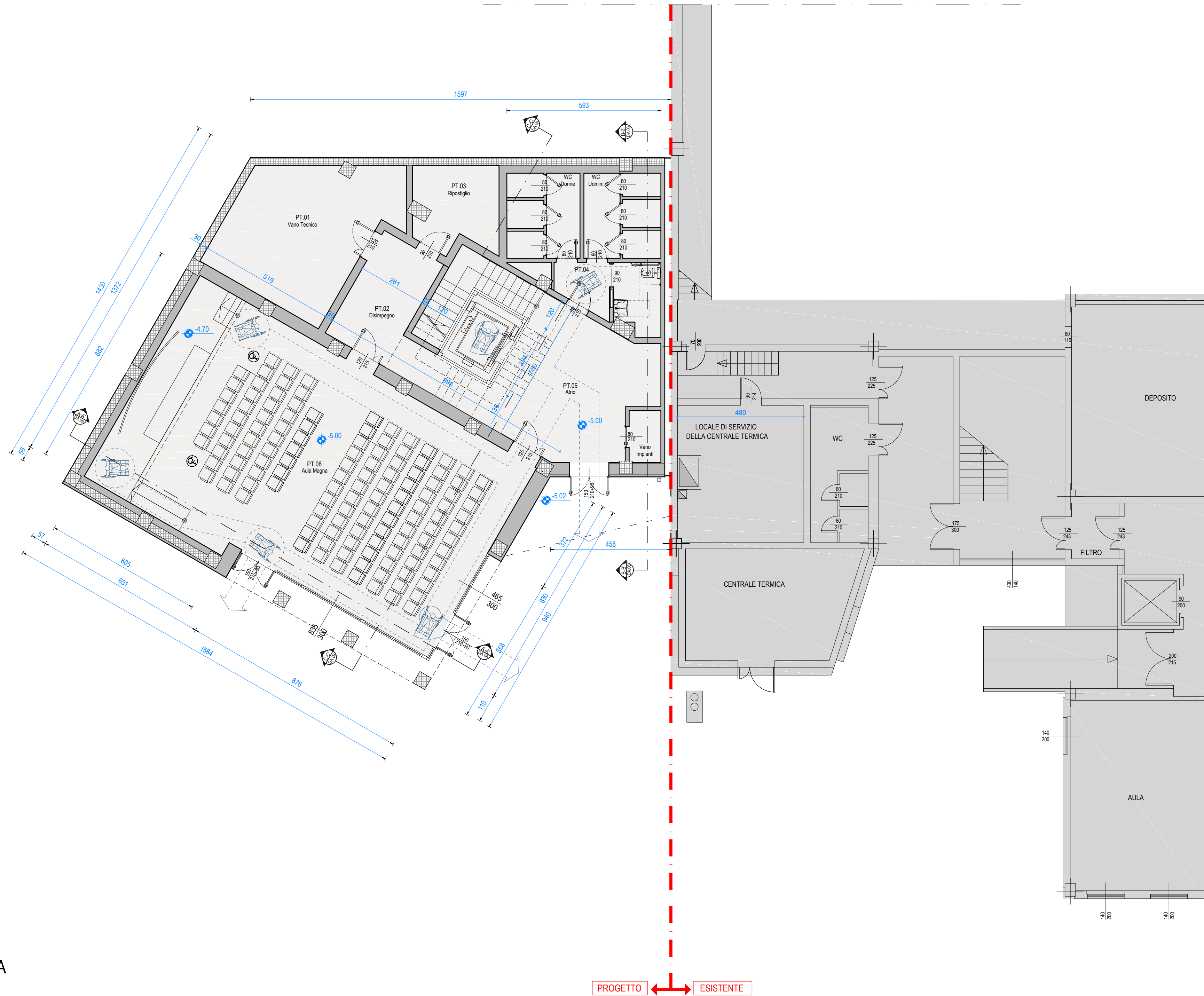

PIANTA PIANO PRIMO

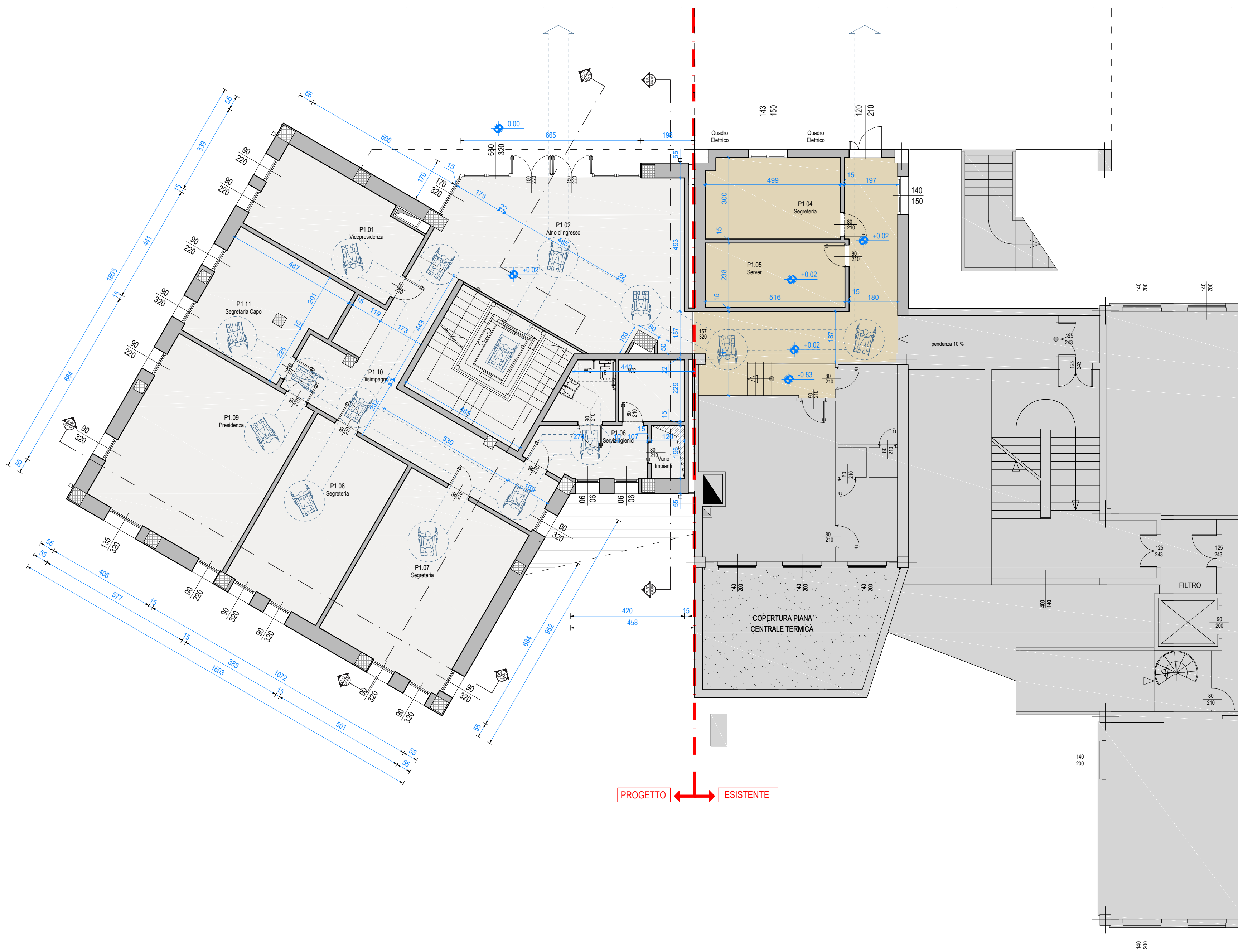

PIANTA PIANO SECONDO

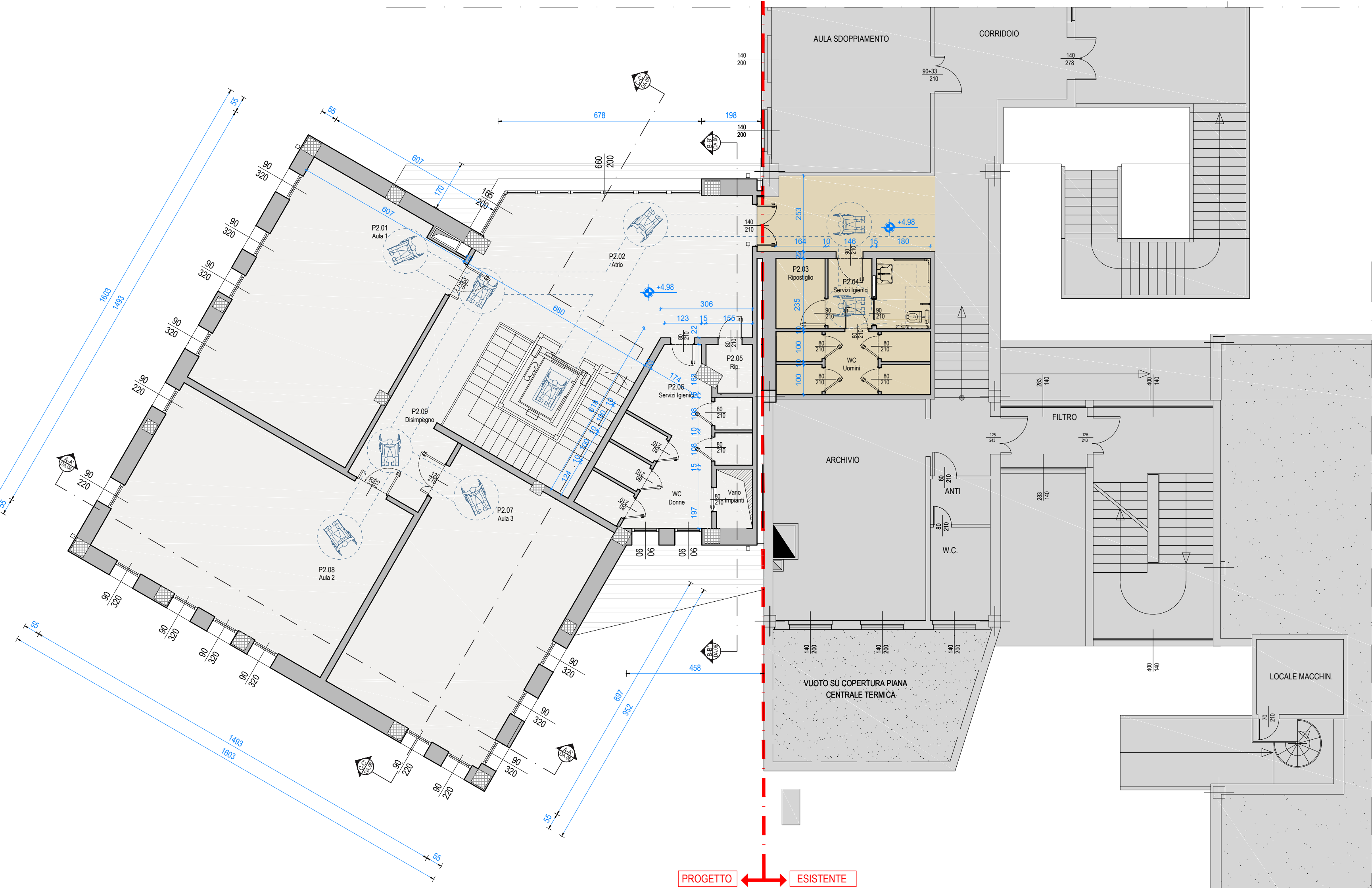

PLANIMETRIA GENERALE  
scala 1:200

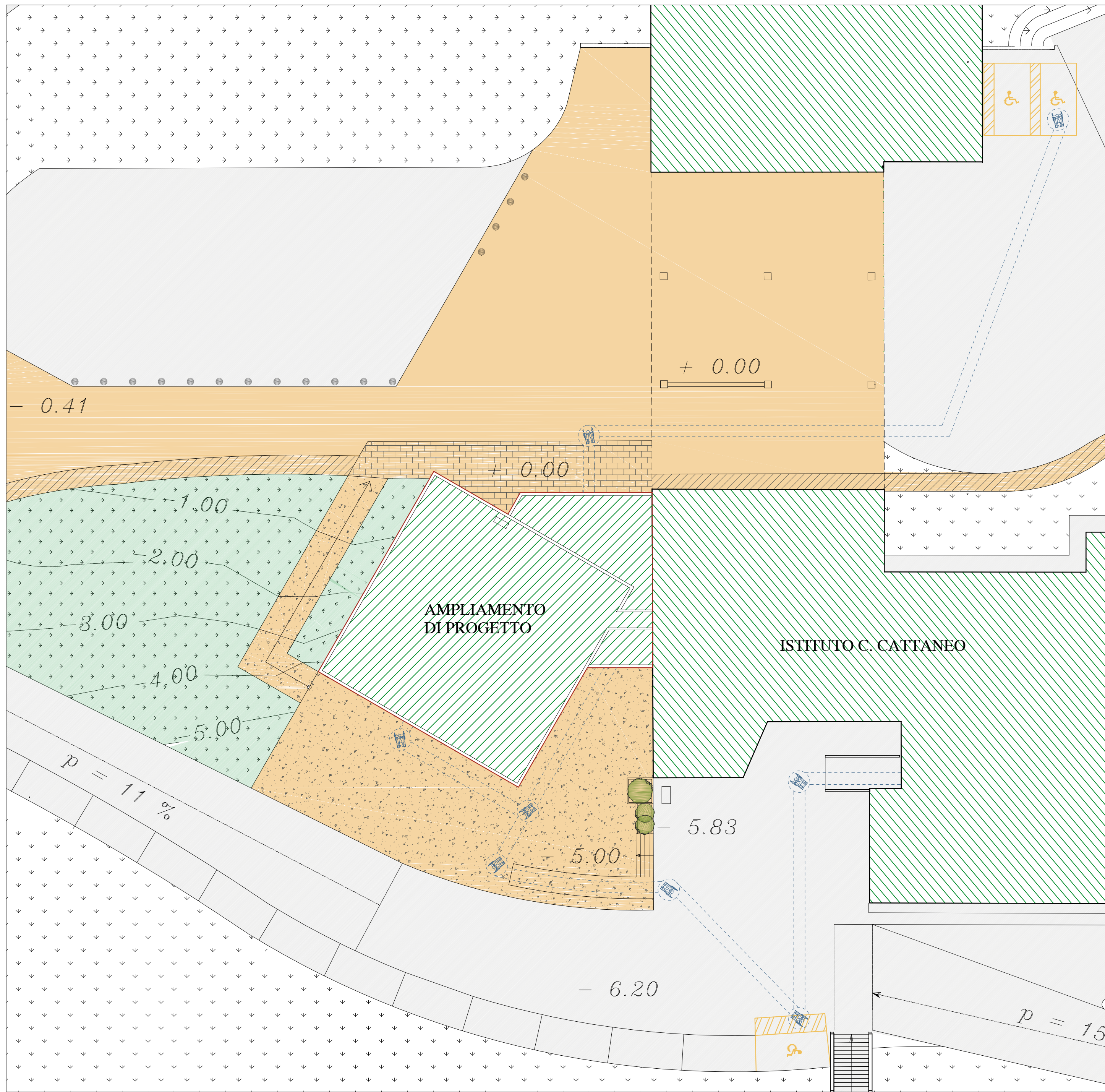

- LEGENDA:**
- POSTO RISERVATO
  - ROTAZIONE DI 90° PER UN INGOMBRO DI 140 cm
  - ROTAZIONE DI 360° PER UN INGOMBRO DI 150 cm
  - USCITE DI SICUREZZA
  - PERCORSO DI LARGHEZZA 75 cm

Comittente:

 **PROVINCIA REGGIO EMILIA**

 **Finanziato dall'Unione europea**

**PROVINCIA REGGIO EMILIA**  
**SERVIZIO UNITA' SPECIALE PER L'EDILIZIA E LA SISMICA**  
Corso Garibaldi, 58 - 42121 Reggio Emilia  
Il dirigente del Servizio: Ing. Azzo Gatti  
Responsabile Unico del Procedimento: Arch. Italia Martini

Oggetto:

**AMPLIAMENTO DELL'ISTITUTO SUPERIORE "C. CATTANEO"**  
in Via Impastato 3 - CASTELNOVO NE' MONTI (RE)



Fase: **PROGETTO DEFINITIVO**

Progettista Incaricato:  
**Ing. Giuseppe Herman**

Team di Progettazione:

Progetto Architettonico  Arch. Marco Valli - Ing. Chiara Benassi	Progetto Strutturale Ing. Giuseppe Herman	Coordinatore Sicurezza in Fase di Progettazione Ing. Giuseppe Herman
---	--	---

Progetto Impianti  
  
P. Ind. Sergio Cantini

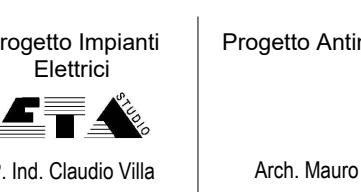
Progetto Impianti  
  
P. Ind. Claudio Villa

Progetto Anticodice  
Arch. Mauro Iotti

Progetto Acustico  
  
Ing. Emanuele Morini  
Ing. Luca Piermaggini

Elaborato: **PROGETTO ARCHITETTONICO - PIANTE SUPERAMENTO BARRIERE ARCHITETTONICHE**

Scala: 1:100

Data: **Giugno 2022**

Agg.: **REV. 02**

**D.AR 08**