



Unione Terra di Mezzo

Provincia di Reggio Emilia

Bagnolo in Piano – Cadelbosco di Sopra – Castelnovo di Sotto

Area Lavori Pubblici e Patrimonio

ALLEGATO 2 QUADRO ECONOMICO DI SPESA

Appalto dei Servizi Tecnici di Progettazione, Direzione Lavori e Coordinamento della Sicurezza in fase di progettazione e di esecuzione per i lavori di ristrutturazione della Casa Protetta e del Centro Diurno del comune di Castelnovo di Sotto

CUP_B88I21001710006

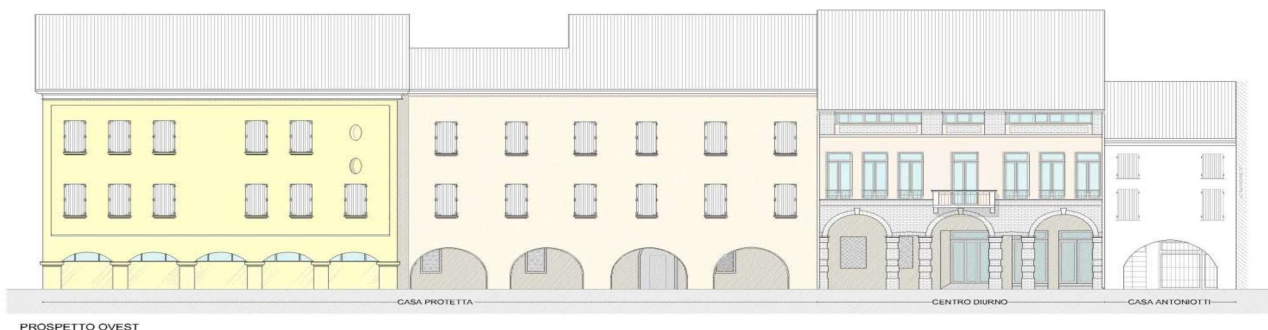

IMPORTO LAVORI

Importo Lavori	€ 1.580.000,00
demolizioni	€ 55.000,00
scavi e reinterri	€ 20.000,00
opere in ca	€ 225.000,00
opere edili	€ 590.000,00
opere di finitura	€ 160.000,00
impianto sanitario e antincendio	€ 100.000,00
impianto di riscaldamento	€ 230.000,00
impianto elettrico	€ 200.000,00
	€ 1.580.000,00
COSTI SICUREZZA	€ 50.000,00

SOMME A DISPOSIZIONE

Iva sui Lavori	€ 184.000,00
Spese Tecniche	€ 270.000,00
Contributo Inarcassa	€ 10.800,00
Iva Spese Tecniche	€ 61.776,00
Attrezzature	€ 200.000,00
Incentivi funzioni tecniche	€ 44.000,00
Indagini Geologiche	€ 31.600,00
Imprevisti e arrotondamenti	€ 117.824,00
Totale somme a disposizione	€ 920.000,00
SPESA COMPLESSIVA	€ 2.500.000,00

Il Responsabile del Procedimento

Ing. Giuseppe Sanfelici