PROVINCIA DI REGGIO EMILIA

Corso Garibaldi, 59 - 42121 Reggio Emilia Tel 0522 444111 - Fax 0522 451676
E-mail: info@provincia.re.it Web: http://www.provincia.re.it
SERVIZIO INFRASTRUTTURE , MOBILITA' SOSTENIBILE E PATRIMONIO

UFFICIO TRASPORTI ECCEZIONALI

CARTA TOPOGRAFICA STRADE PROVINCIALI VALIDA DAL 01/02/2026

LA PRESENTE CARTA ELENCA ED INDIVIDUA LE STRADE PROVINCIALI

EVENTUALI LIMITAZIONI ALLA CIRCOLAZIONE ED OBBLIGHI IMPOSTI DALLA SEGNALETICA STRADALE E DALLE DISPOSIZIONI IN VIGORE NON SONO RIPORTATE SULLA PRESENTE CARTA STRADALE

L'AUTOTRASPORTATORE E' TENUTO ALLA VERIFICA DELL'AGIBILITA' DEI PERCORSI INDIVIDUATI

CARTA TOPOGRAFICA OTTENUTA MEDIANTE PARZIALE RIDISEGNO DELLA CARTA TOPOGRAFICA 1:75.000 DELLA PROVINCIA DI REGGIO EMILIA.
L'ALTIMETRIA E' ESPRESSA IN METRI ED E' RIFERITA AL LIVELLO MEDIO DEL MARE

PERCORSI STRADE ELEMENTI PREFABBRICATI (MAX 92 TON.)

SIMBOLOGIA TOPOGRAFICA

EDIFICATO
- Centri Storici e residenziali
- Zone Produttive

INFRASTRUTTURE

VIABILITA'
- Autostrade
- Strade Statali (ANAS)
- Strade Provinciali
- Strade Comunali

FERROVIE
- Ferrovie ad un binario
- Stazione
- A.V

ALTIMETRIA
- 150,3 Punto Quotato

IDROGRAFIA
- Corsi d'acqua principali
- Corsi d'acqua secondari
- Laghi
- Sottopassi idraulici

CONFINI AMMINISTRATIVI
- Confine di Provincia
- Confine di Comune

TOPONOMASTICA
- REGGIO Capoluogo di Provincia
- RUBIERA Capoluogo di Comune
- Borzano Frazione o Località
- Centro Operativo

STRADE ELEMENTI PREFABBRICATI

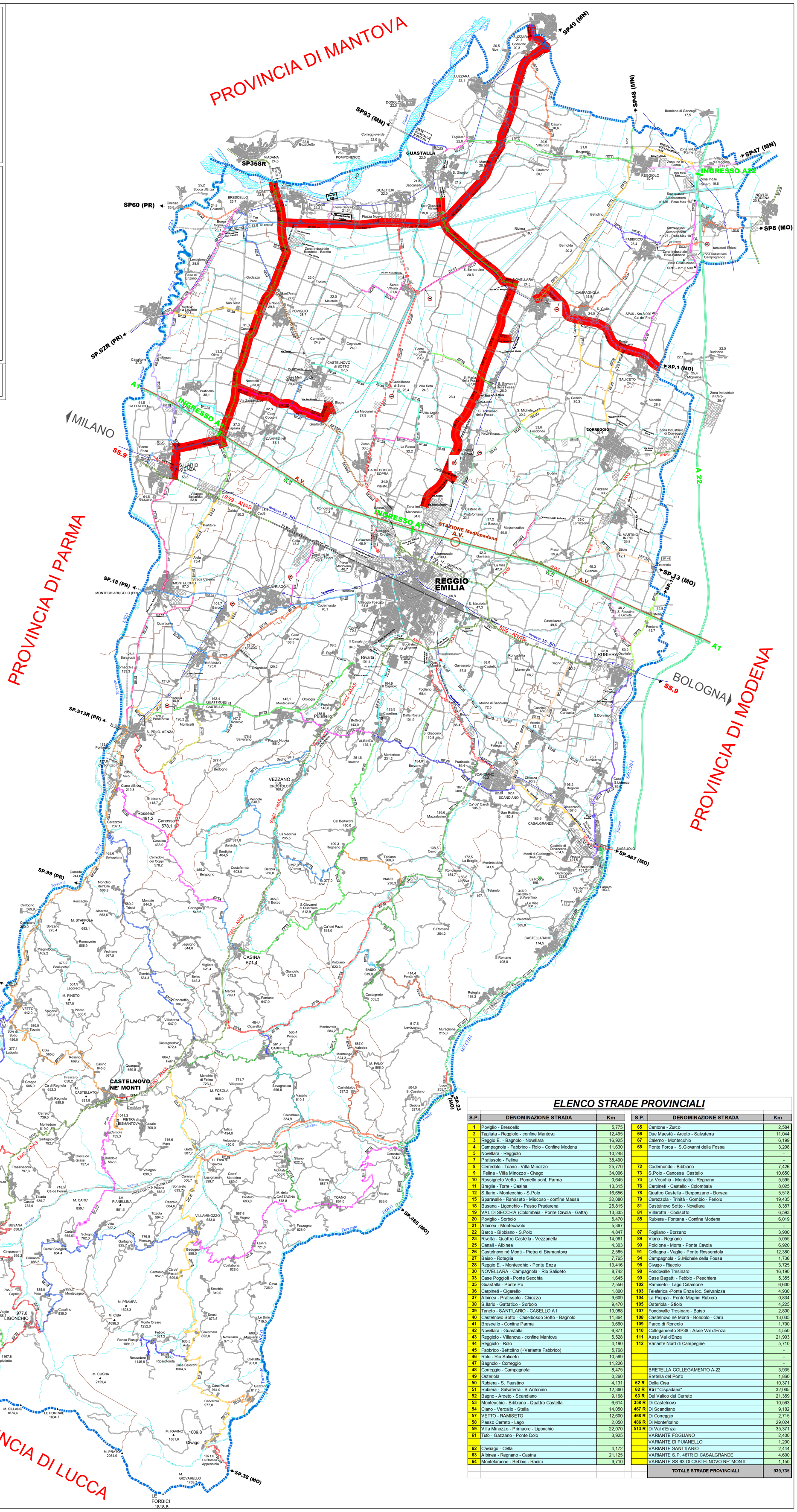

ELENCO STRADE PROVINCIALI

S.P.	DENOMINAZIONE STRADA	Km
1	Poviglio - Brescello	5,775
2	Tagliata - Reggiolo - confine Mantova	12,495
3	Reggio E. - Bagnolo - Novellara	16,925
4	Campagnola - Fabbrico - Rolo - Confine Modena	11,630
5	Novellara - Reggiolo	10,248
7	Pratissolo - Felina	38,490
8	Cerredolo - Toano - Villa Minozzo	25,770
9	Felina - Villa Minozzo - Civago	34,006
10	Rossigneto Vetto - Pomello conf. Parma	0,645
11	Braglie - Torre - Casina	13,315
12	S.Ilario - Montecchio - S.Polo	16,656
15	Sparavalle - Ramiseto - Miscoso - confine Massa	32,080
18	Busana - Ligonchio - Passo Pradarena	25,815
19	VAL DI SECCHIA (Colombaia - Ponte Cavola - Gatta)	13,335
20	Poviglio - Sorbolo	5,470
21	Albinea - Montecavolo	5,367
22	Barco - Bibbiano - S.Polo	4,847
23	Rivalta - Quattro Castella - Vezzanella	14,061
25	Canali - Albinea	4,303
26	Castelnovo né Monti - Pietra di Bismantova	2,585
27	Baiso - Roteglia	7,765
28	Reggio E. - Montecchio - Ponte Enza	13,416
30	NOVELLARA - Campagnola - Rio Saliceto	8,742
33	Case Poggioli - Ponte Secchia	1,645
35	Guastalla - Ponte Po	2,556
36	Carpineti - Cigarello	1,800
37	Albinea - Pratissolo - Chiozza	9,609
38	S.Ilario - Gattatico - Sorbolo	9,470
39	Taneto - SANT'ILARIO - CASELLO A1	10,088
40	Castelnovo Sotto - Cadelbosco Sotto - Bagnolo	11,864
41	Brescello - Confine Parma	3,660
42	Novellara - Guastalla	6,871
43	Reggiolo - Villanova - confine Mantova	5,528
44	Reggiolo - Rolo	4,190
45	Fabbrico -Bettolino (+Variante Fabbrico)	5,768
46	Rolo - Rio Saliceto	10,569
47	Bagnolo - Correggio	11,226
48	Correggio - Campagnola	8,475
49	Osteriola	0,260
50	Rubiera - S. Faustino	4,131
51	Rubiera - Salvaterra - S.Antonino	12,360
52	Bagno - Arceto - Scandiano	9,168
53	Montecchio - Bibbiano - Quattro Castella	6,614
54	Ciano - Vercallo - Stella	14,050
57	VETTO - RAMISETO	12,600
58	Passo Cerreto - Lago	2,050
59	Villa Minozzo - Primaore - Ligonchio	22,070
61	Tufo - Gazzano - Ponte Dolo	3,925
62	Cavriago - Cella	4,172
63	Albinea - Regnano - Casina	21,125
64	Montefaraone - Bebbio - Radici	9,710

S.P.	DENOMINAZIONE STRADA	Km
65	Cantone - Zurco	2,584
66	Due Maestà - Arceto - Salvaterra	11,044
67	Calerno - Montecchio	6,199
68	Ponte Forca - S.Giovanni della Fossa	3,208
		-
		-
72	Codemondo - Bibbiano	7,426
73	S.Polo - Canossa Castello	10,650
74	La Vecchia - Montalto - Regnano	5,595
76	Carpineti - Castello - Colombaia	8,025
78	Quattro Castella - Bergonzano - Borsea	5,518
79	Cerezzola - Trinità - Gombio - Feriolo	19,435
81	Castelnovo Sotto - Novellara	8,357
84	Villarotta - Codisotto	6,593
85	Rubiera - Fontana - Confine Modena	6,019
		-
87	Fogliano - Borzano	3,900
89	Viano - Regnano	5,055
90	Polcione - Morra - Ponte Cavola	6,920
91	Collagna - Vaglie - Ponte Rossendola	12,380
94	Campagnola - S.Michele della Fossa	1,736
96	Civago - Riaccio	3,725
98	Fondovalle Tresinaro	16,190
99	Case Bagatti - Febbio - Peschiera	5,355
102	Ramiseto - Lago Calamone	6,600
103	Teleferica -Ponte Enza loc. Selvanizza	4,930
104	La Pioppa - Ponte Magrini Rubiera	0,834
105	Osteriola - Stiolo	4,225
107	Fondovalle Tresinaro - Baiso	2,800
108	Castelnovo né Monti - Bondolo - Carù	13,035
109	Parco di Roncolo	1,700
110	Collegamento SP38 - Asse Val d'Enza	4,550
111	Asse Val d'Enza	21,903
112	Variante Nord di Campegine	5,710
		-
		-
		-
	BRETELLA COLLEGAMENTO A-22	3,935
	Bretella del Porto	1,860
62 R	Della Cisa	10,371
62 R	**Var** "Cispadana"	32,065
63 R	Del Valico del Cerreto	21,359
358 R	Di Castelnovo	10,563
467 R	Di Scandiano	9,182
468 R	Di Correggio	2,715
486 R	Di Montefiorino	29,024
513 R	Di Val d'Enza	35,371
	VARIANTE FOGLIANO	2,400
	VARIANTE DI PUIANELLO	1,200
	VARIANTE SANT'ILARIO	2,444
	VARIANTE S.P. 467R DI CASALGRANDE	4,600
	VARIANTE SS 63 DI CASTELNOVO NE' MONTI	1,150
	TOTALE STRADE PROVINCIALI	**939,735**