PROVINCIA DI REGGIO EMILIA

Corso Garibaldi, 59 - 42121 Reggio Emilia Tel 0522 444111 - Fax 0522 451676
E-mail: info@provincia.re.it Web: http://www.provincia.re.it
SERVIZIO INFRASTRUTTURE , MOBILITA'
SOSTENIBILE E PATRIMONIO

UFFICIO TRASPORTI ECCEZIONALI

CARTA TOPOGRAFICA STRADE PROVINCIALI VALIDA DAL 01/02/2026

LA PRESENTE CARTA ELENCA ED INDIVIDUA LE STRADE PROVINCIALI

EVENTUALI LIMITAZIONI ALLA CIRCOLAZIONE ED OBBLIGHI IMPOSTI DALLA SEGNALETICA STRADALE E DALLE DISPOSIZIONI IN VIGORE NON SONO RIPORTATE SULLA PRESENTE CARTA STRADALE

L'AUTOTRASPORTATORE E' TENUTO ALLA VERIFICA DELL'AGIBILITA' DEI PERCORSI INDIVIDUATI

CARTA TOPOGRAFICA OTTENUTA MEDIANTE PARZIALE RIDISEGNO
DELLA CARTA TOPOGRAFICA 1:75.000 DELLA PROVINCIA
DI REGGIO EMILIA.
L'ALTIMETRIA E' ESPRESSA IN METRI ED E' RIFERITA
AL LIVELLO MEDIO DEL MARE

PERCORSI MEZZI D' OPERA (PORTATE)

33.00 t.

40.00 t.

56.00 t.

75.00 t.

100.00 t.

STRADE PROVINCIALI O TRONCHI DI ESSE TRANSITABILI DAI MEZZI D'OPERA,
DALLE MACCHINE OPERATRICI E DAI VEICOLI AD USO SPECIALE A SECONDO DELLA MASSA COMPLESSIVA
IN BASE ALLA DETERMINA n° 12061 DEL 10/10/2008 DELLA REGIONE EMILIA-ROMAGNA PUBBLICATA SUL
BUR n°176 DEL 22/10/2008.

SIMBOLOGIA TOPOGRAFICA

EDIFICATO
- Centri Storici e residenziali
- Zone Produttive

INFRASTRUTTURE

VIABILITA'
- Autostrade
- Strade Statali (ANAS)
- Strade Provinciali
- Strade Comunali

FERROVIE
- Ferrovie ad un binario
- Stazione
- A.V

ALTIMETRIA
150,3 Punto Quotato

IDROGRAFIA
- Corsi d'acqua principali
- Corsi d'acqua secondari
- Laghi
- Sottopassi idraulici

CONFINI AMMINISTRATIVI
- Confine di Provincia
- Confine di Comune

TOPONOMASTICA
- REGGIO Capoluogo di Provincia
- RUBIERA Capoluogo di Comune
- Borzano Frazione o Località
- Centro Operativo

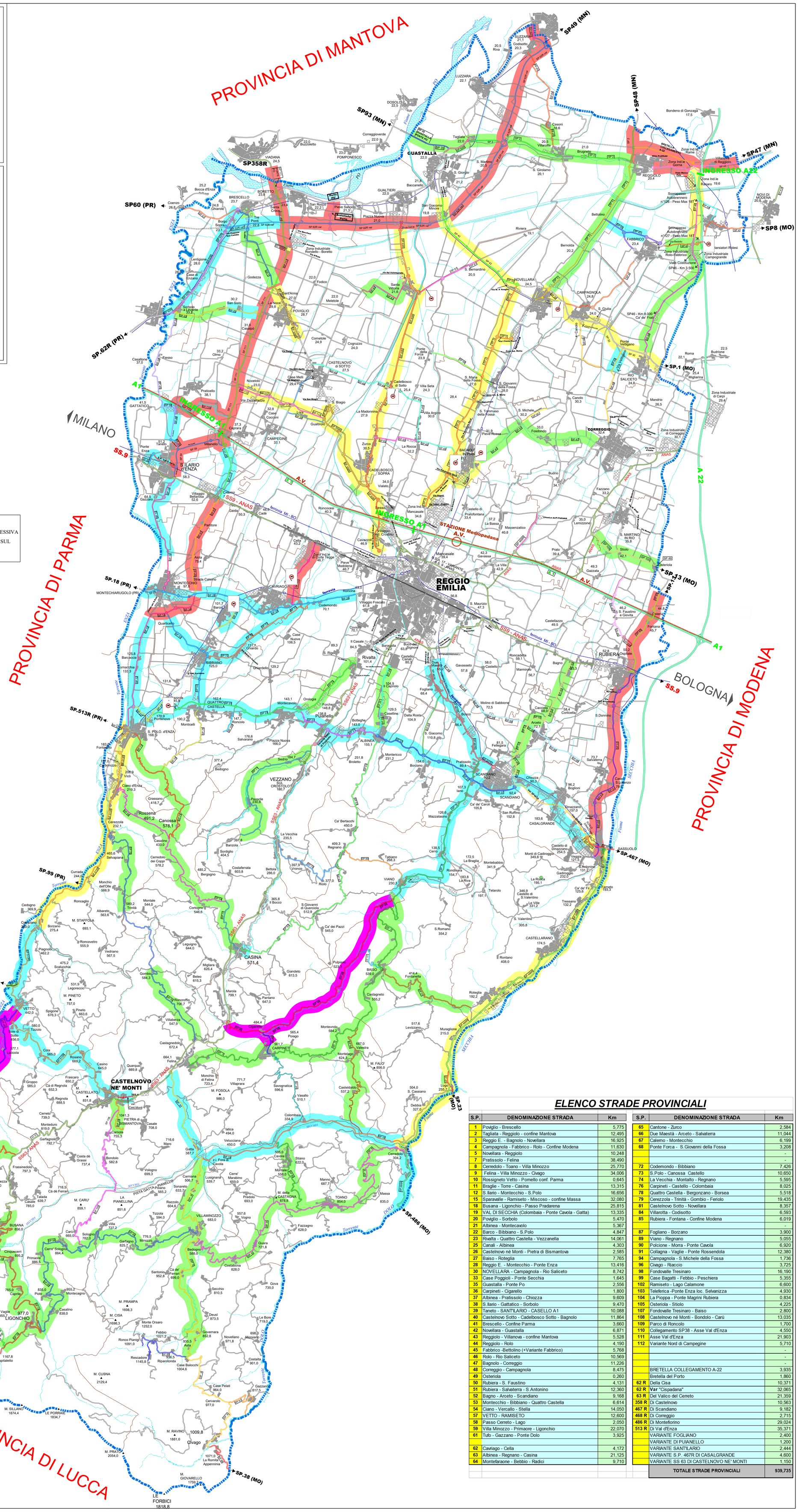

ELENCO STRADE PROVINCIALI

S.P.	DENOMINAZIONE STRADA	Km
1	Poviglio - Brescello	5,775
2	Tagliata - Reggiolo - confine Mantova	12,495
3	Reggio E. - Bagnolo - Novellara	16,925
4	Campagnola - Fabbrico - Rolo - Confine Modena	11,630
5	Novellara - Reggiolo	10,248
7	Pratissolo - Felina	38,490
8	Cerredolo - Toano - Villa Minozzo	25,770
9	Felina - Villa Minozzo - Civago	34,006
10	Rossigneto Vetto - Pomello conf. Parma	0,645
11	Braglie - Torre - Casina	13,315
12	S.Ilario - Montecchio - S.Polo	16,656
15	Sparavalle - Ramiseto - Miscoso - confine Massa	32,080
18	Busana - Ligonchio - Passo Pradarena	25,815
19	VAL DI SECCHIA (Colombaia - Ponte Cavola - Gatta)	13,335
20	Poviglio - Sorbolo	5,470
21	Albinea - Montecavolo	5,367
22	Barco - Bibbiano - S.Polo	4,847
23	Rivalta - Quattro Castella - Vezzanella	14,061
25	Canali - Albinea	4,303
26	Castelnovo né Monti - Pietra di Bismantova	2,585
27	Baiso - Roteglia	7,765
28	Reggio E. - Montecchio - Ponte Enza	13,416
30	NOVELLARA - Campagnola - Rio Saliceto	8,742
33	Case Poggioli - Ponte Secchia	1,645
35	Guastalla - Ponte Po	2,556
36	Carpineti - Cigarello	1,800
37	Albinea - Pratissolo - Chiozza	9,609
38	S.Ilario - Gattatico - Sorbolo	9,470
39	Taneto - SANT'ILARIO - CASELLO A1	10,088
40	Castelnovo Sotto - Cadelbosco Sotto - Bagnolo	11,864
41	Brescello - Confine Parma	3,660
42	Novellara - Guastalla	6,871
43	Reggiolo - Villanova - confine Mantova	5,528
44	Reggiolo - Rolo	4,190
45	Fabbrico -Bettolino (+Variante Fabbrico)	5,768
46	Rolo - Rio Saliceto	10,569
47	Bagnolo - Correggio	11,226
48	Correggio - Campagnola	8,475
49	Osteriola	0,260
50	Rubiera - S. Faustino	4,131
51	Rubiera - Salvaterra - S.Antonino	12,360
52	Bagno - Arceto - Scandiano	9,168
53	Montecchio - Bibbiano - Quattro Castella	6,614
54	Ciano - Vercallo - Stella	14,050
57	VETTO - RAMISETO	12,600
58	Passo Cerreto - Lago	2,050
59	Villa Minozzo - Primaore - Ligonchio	22,070
61	Tufo - Gazzano - Ponte Dolo	3,925
62	Cavriago - Cella	4,172
63	Albinea - Regnano - Casina	21,125
64	Montefaraone - Bebbio - Radici	9,710

S.P.	DENOMINAZIONE STRADA	Km
65	Cantone - Zurco	2,584
66	Due Maestà - Arceto - Salvaterra	11,044
67	Calerno - Montecchio	6,199
68	Ponte Forca - S.Giovanni della Fossa	3,208
		-
		-
72	Codemondo - Bibbiano	7,426
73	S.Polo - Canossa Castello	10,650
74	La Vecchia - Montalto - Regnano	5,595
75	Carpineti - Castello - Colombaia	8,025
78	Quattro Castella - Bergonzano - Borsea	5,518
79	Cerezzola - Trinità - Gombio - Feriolo	19,435
81	Castelnovo Sotto - Novellara	8,357
84	Villarotta - Codisotto	6,593
85	Rubiera - Fontana - Confine Modena	6,019
		-
87	Fogliano - Borzano	3,900
89	Viano - Regnano	5,055
90	Polcione - Morra - Ponte Cavola	6,920
91	Collagna - Vaglie - Ponte Rossendola	12,380
94	Campagnola - S.Michele della Fossa	1,736
96	Civago - Riaccio	3,725
98	Fondovalle Tresinaro	16,190
99	Case Bagatti - Febbio - Peschiera	5,355
102	Ramiseto - Lago Calamone	6,600
103	Teleferica -Ponte Enza loc. Selvanizza	4,930
104	La Pioppa - Ponte Magrini Rubiera	0,834
105	Osteriola - Stiolo	4,225
107	Fondovalle Tresinaro - Baiso	2,800
108	Castelnovo né Monti - Bondolo - Carù	13,035
109	Parco di Roncolo	1,700
110	Collegamento SP38 - Asse Val d'Enza	4,550
111	Asse Val d'Enza	21,903
112	Variante Nord di Campegine	5,710
		-
		-
		-
	BRETELLA COLLEGAMENTO A-22	3,935
	Bretella del Porto	1,860
62 R	Della Cisa	10,371
62 R	**Var** "Cispadana"	32,065
63 R	Del Valico del Cerreto	21,359
358 R	Di Castelnovo	10,563
467 R	Di Scandiano	9,182
468 R	Di Correggio	2,715
486 R	Di Montefiorino	29,024
513 R	Di Val d'Enza	35,371
	VARIANTE FOGLIANO	2,400
	VARIANTE DI PUIANELLO	1,200
	VARIANTE SANT'ILARIO	2,444
	VARIANTE S.P. 467R DI CASALGRANDE	4,600
	VARIANTE SS 63 DI CASTELNOVO NE' MONTI	1,150
	TOTALE STRADE PROVINCIALI	**939,735**